ФОРТЕПИАННЫЕ АНСАМБЛИ

(РЕПЕРТУАР 4-6 КЛАССОВ ДМШ)

Александр Боков

Гимн юных пианистов

в четыре руки

Елена Мелкумова

Рэгтайм

в четыре руки

Анжела Мелкумова

У моря

для 2-х ф-но либо в четыре руки

Александр Александров

Гимн России

для 2-х ф-но

О Г Л А В Л Е Н И Е

Гимн юных пианистов 3

Рэгтайм 8

У моря 17

Гимн России 24

Гимн юных пианистов

*для фортепиано в 4 руки**

А. А. Боков (1976 -)

♩= 85

Певуче

Исполнитель 1

Исполнитель 2

Исп. 1

Исп. 2

* Аппликатура - авторская.

Исп. 1

Исп. 2

mp

Исп. 1

Исп. 2

mp

Исп. 1

Исп. 2

mp

mp *crescendo*

Исп. 1

crescendo

f *dim.*

Исп. 2

f *dim.*

8vb

Исп. 1

Исп. 2

mp

mf

(8vb)

Исп. 1

Исп. 2

mf

crescendo

mp

mf

crescendo

(8vb)

Исп. 1

Исп. 2

f

f

8vb

8va

Исп. 1

Исп. 2

Ped.

(8vb)

13 / V 2003 г.

Рэгтайм

для фортепиано в 4 руки

Е. М. Мелкумова (1982 -)

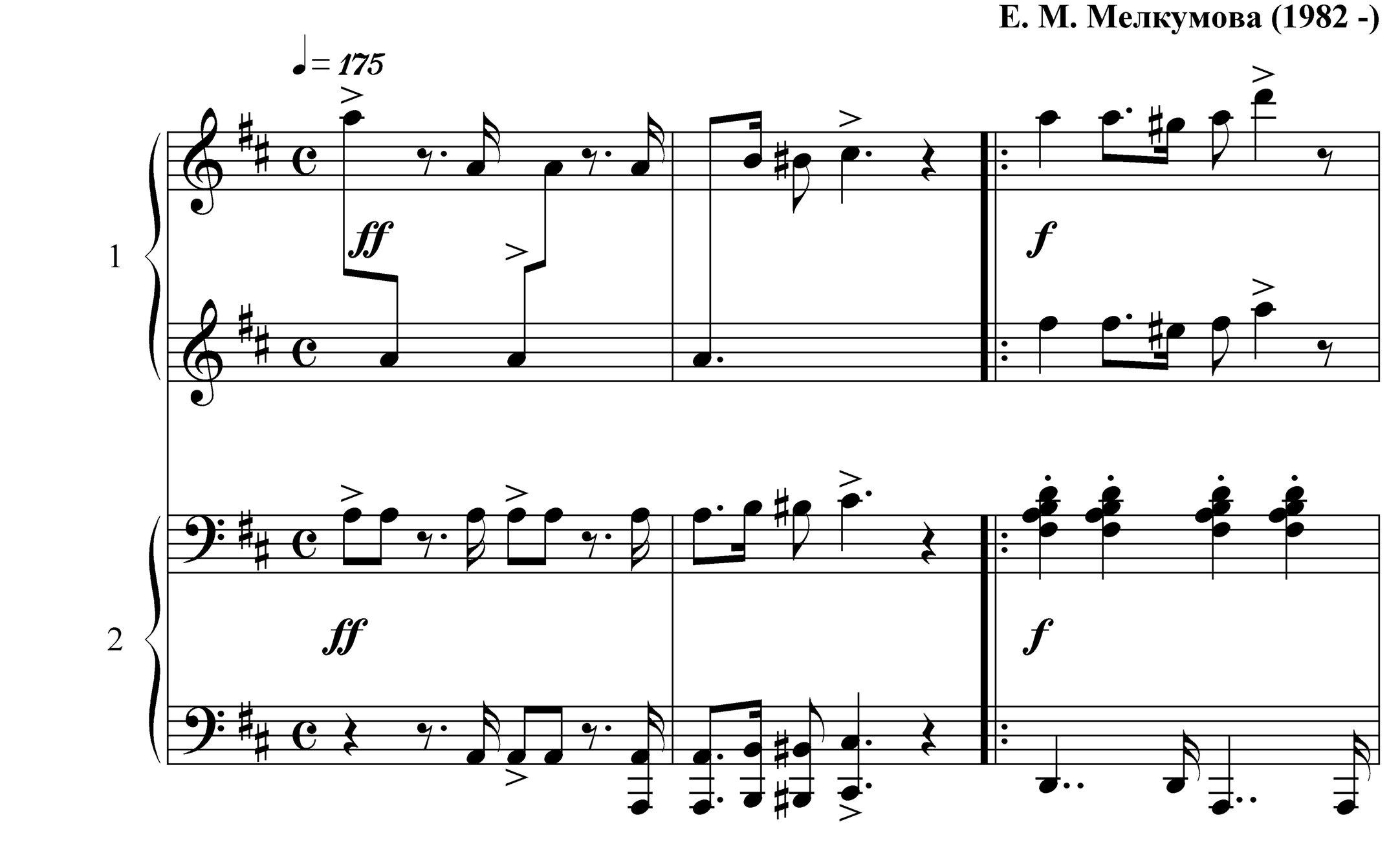

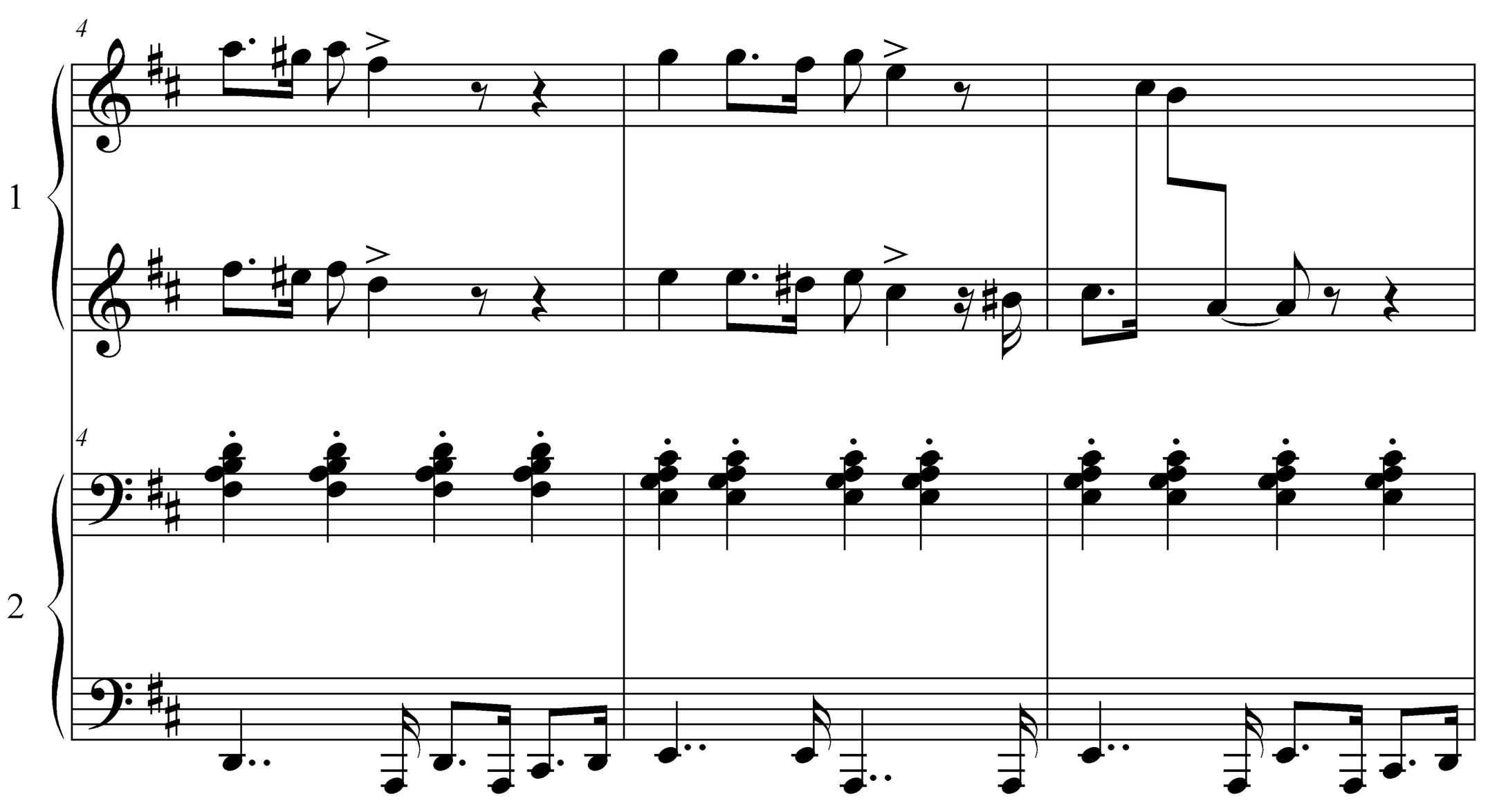

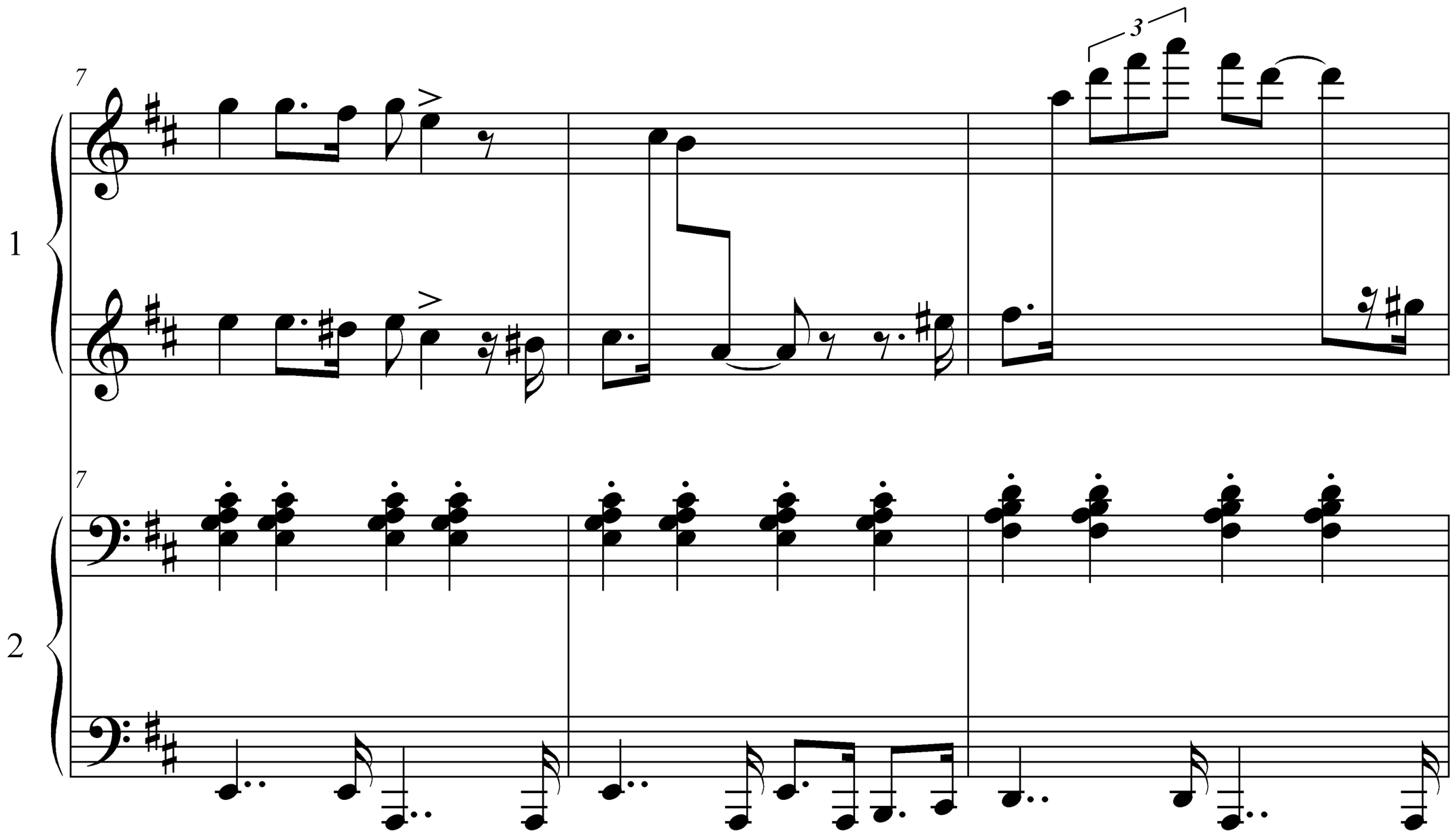
7
1
2
3

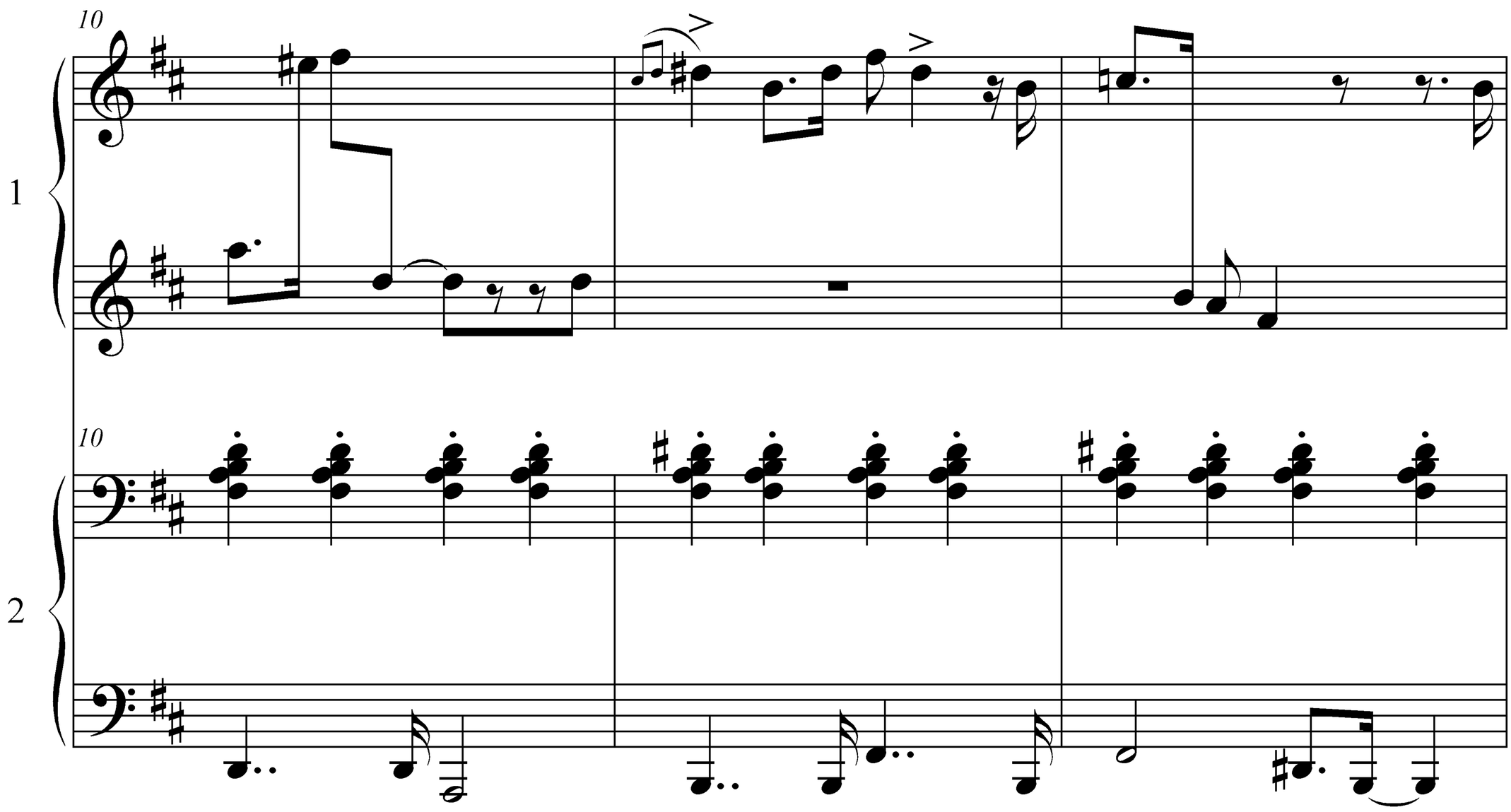
10
1
2

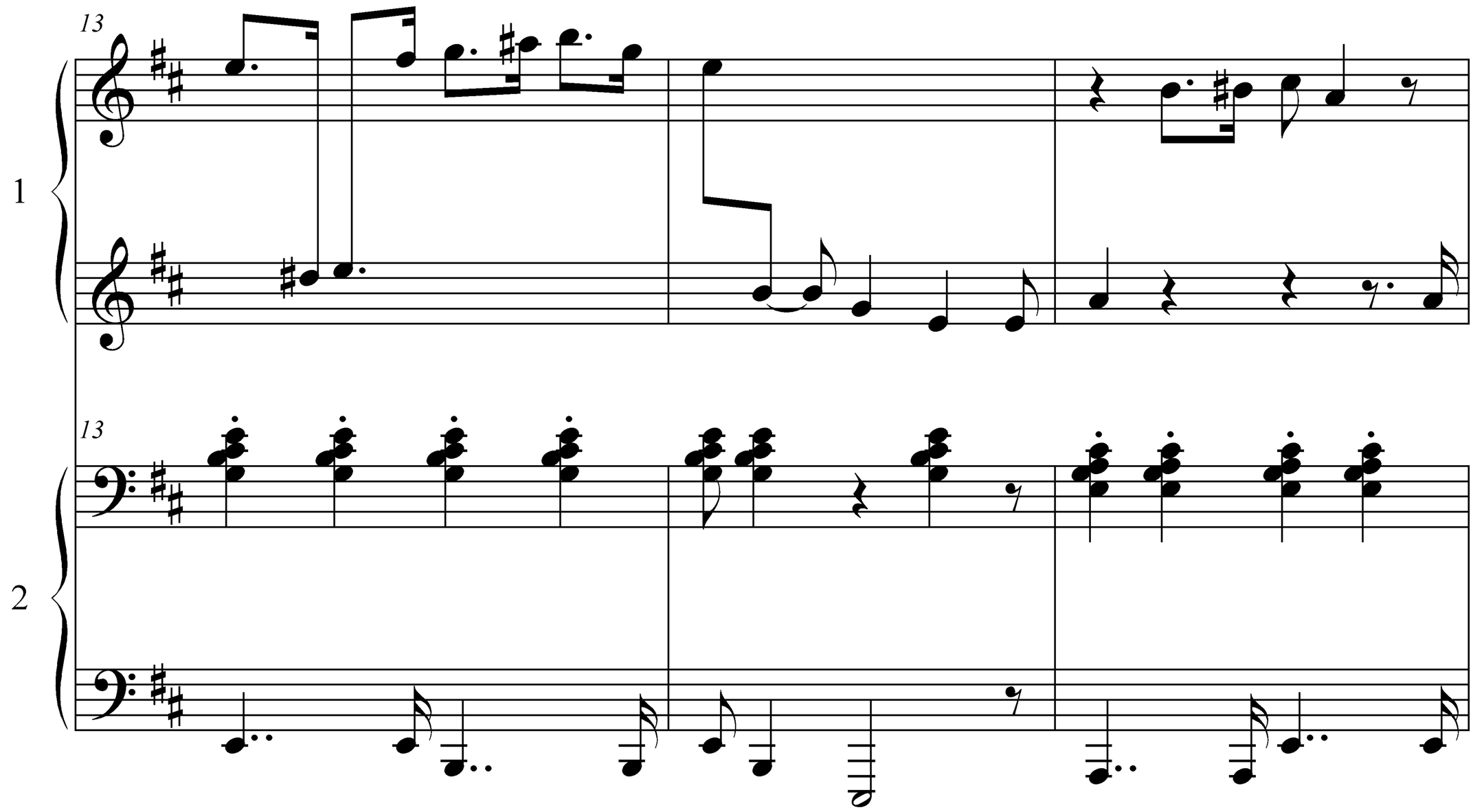
13
1
13
2

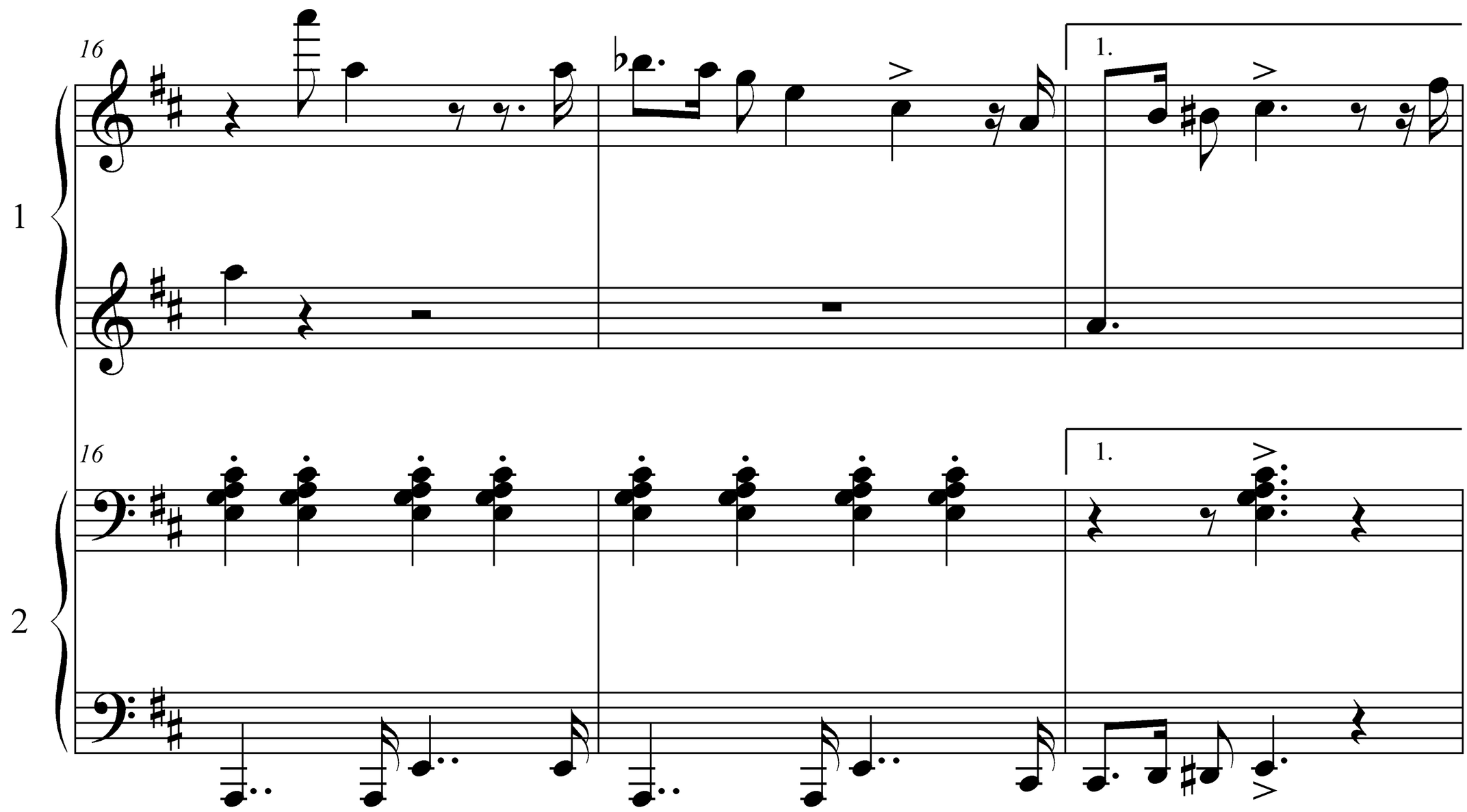
16
1
1.
16
2
1.

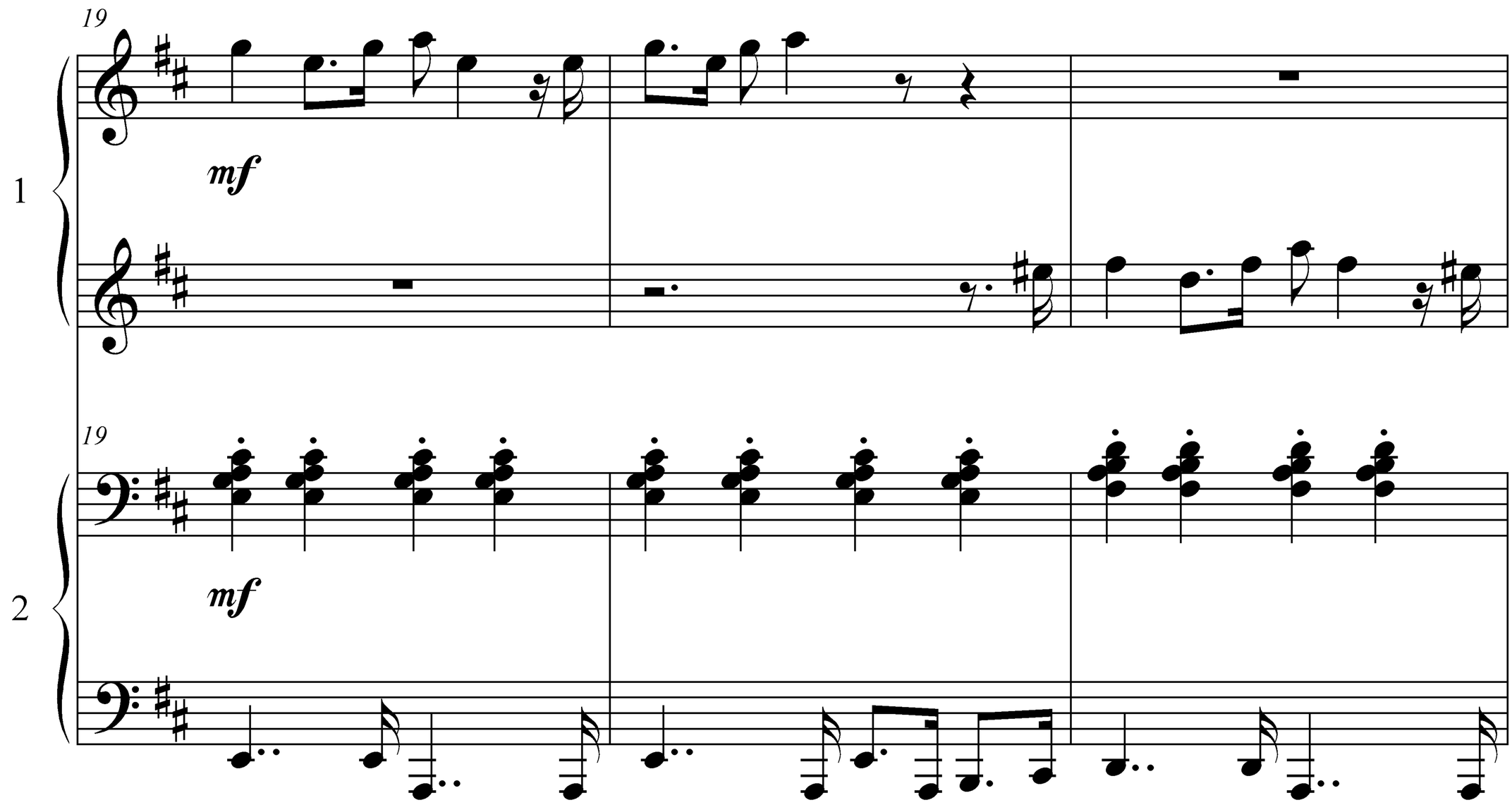
19
1
mf
19
2
mf

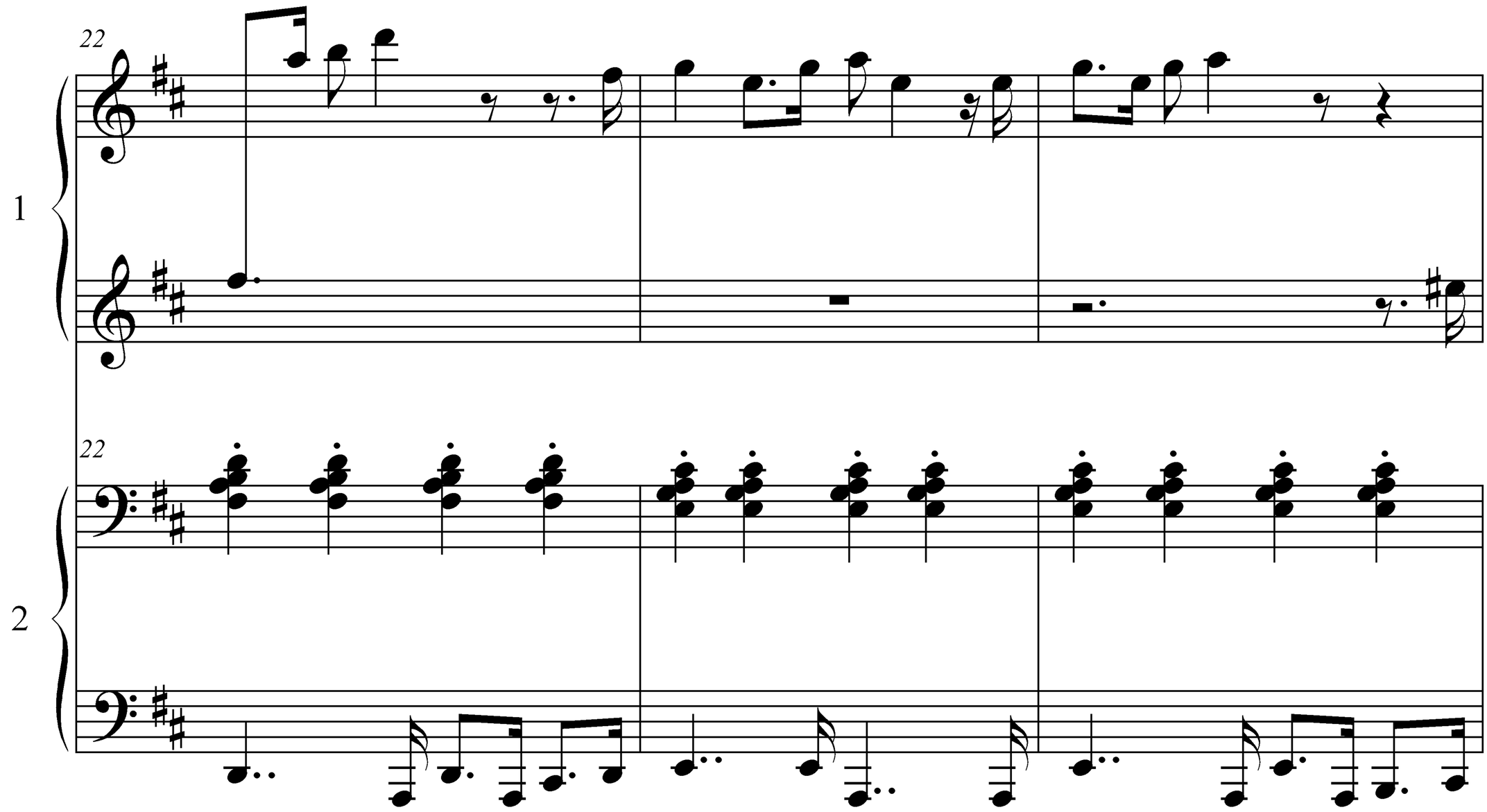
22
1
22
2

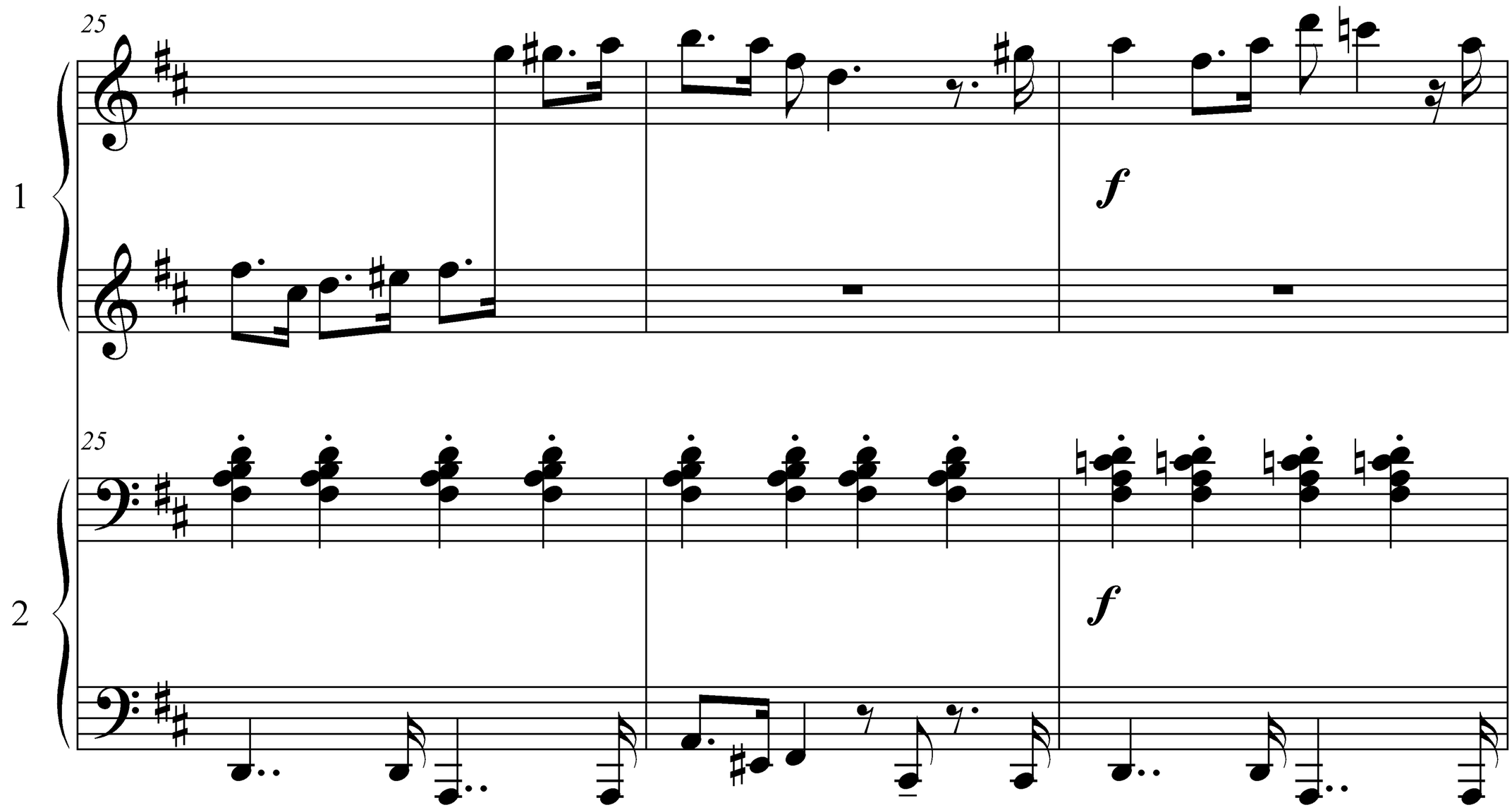
25
1
f
25
2
f

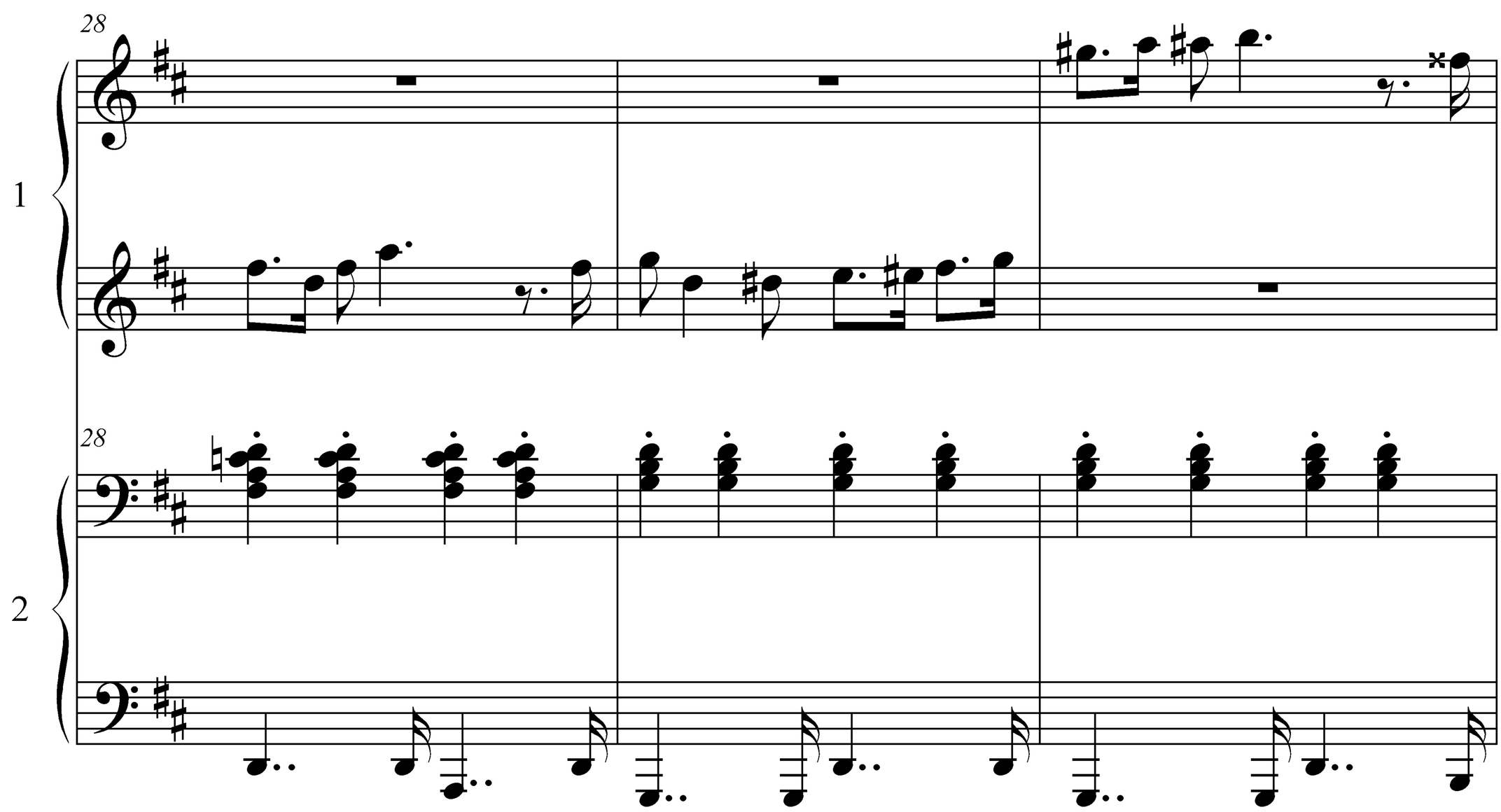
28
1
28
2

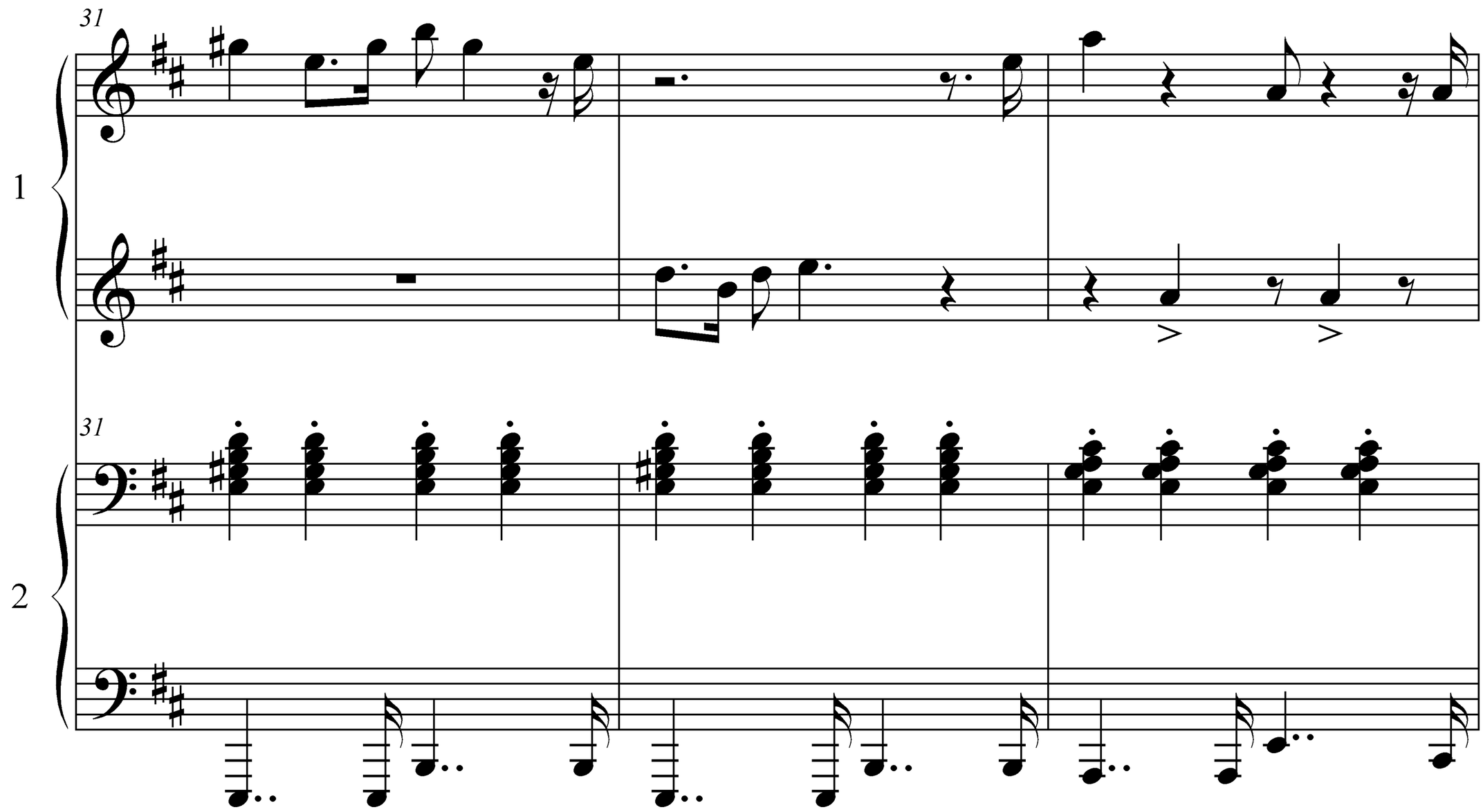
31
1
31
2

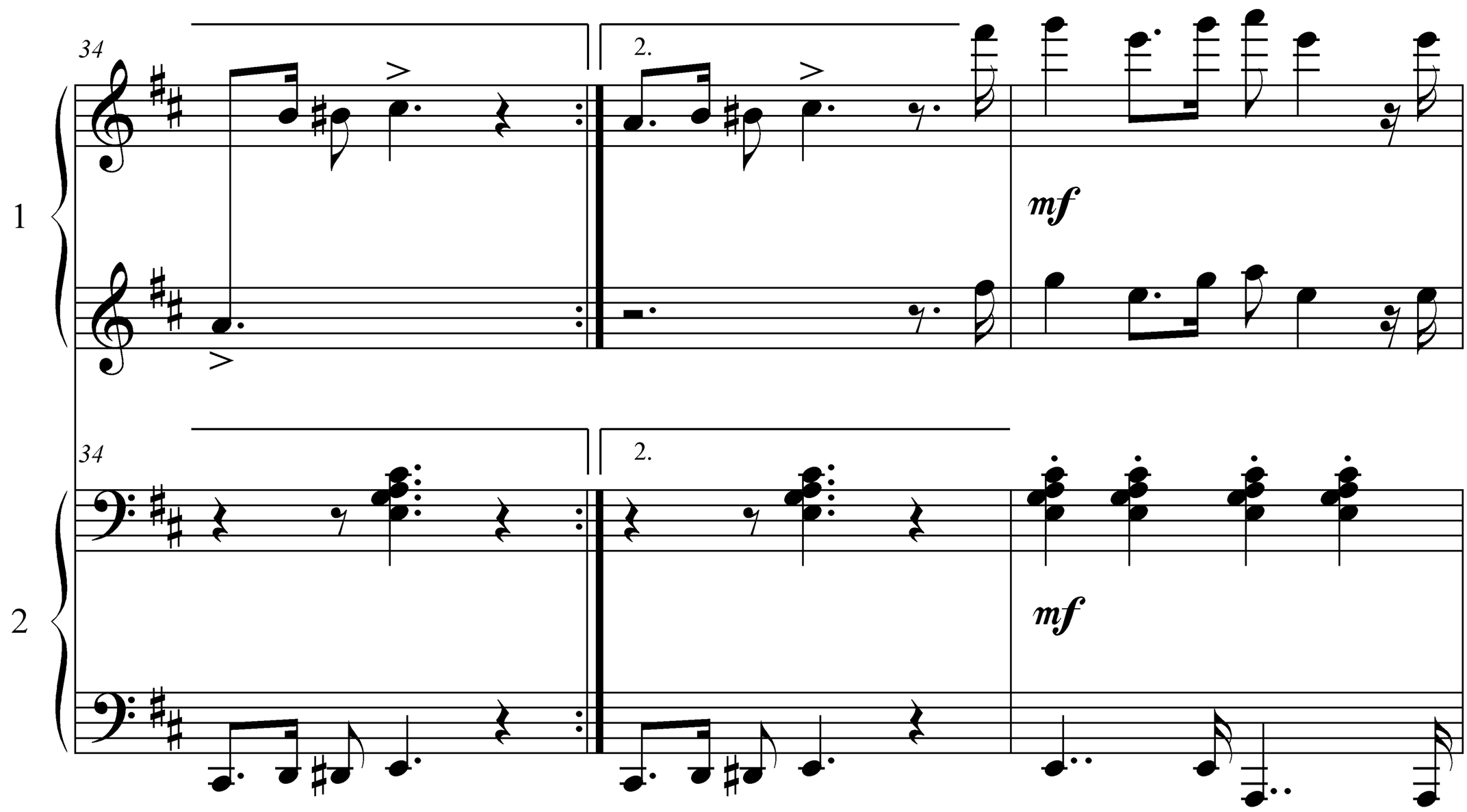
34
2.
mf
1
34
2.
mf
2

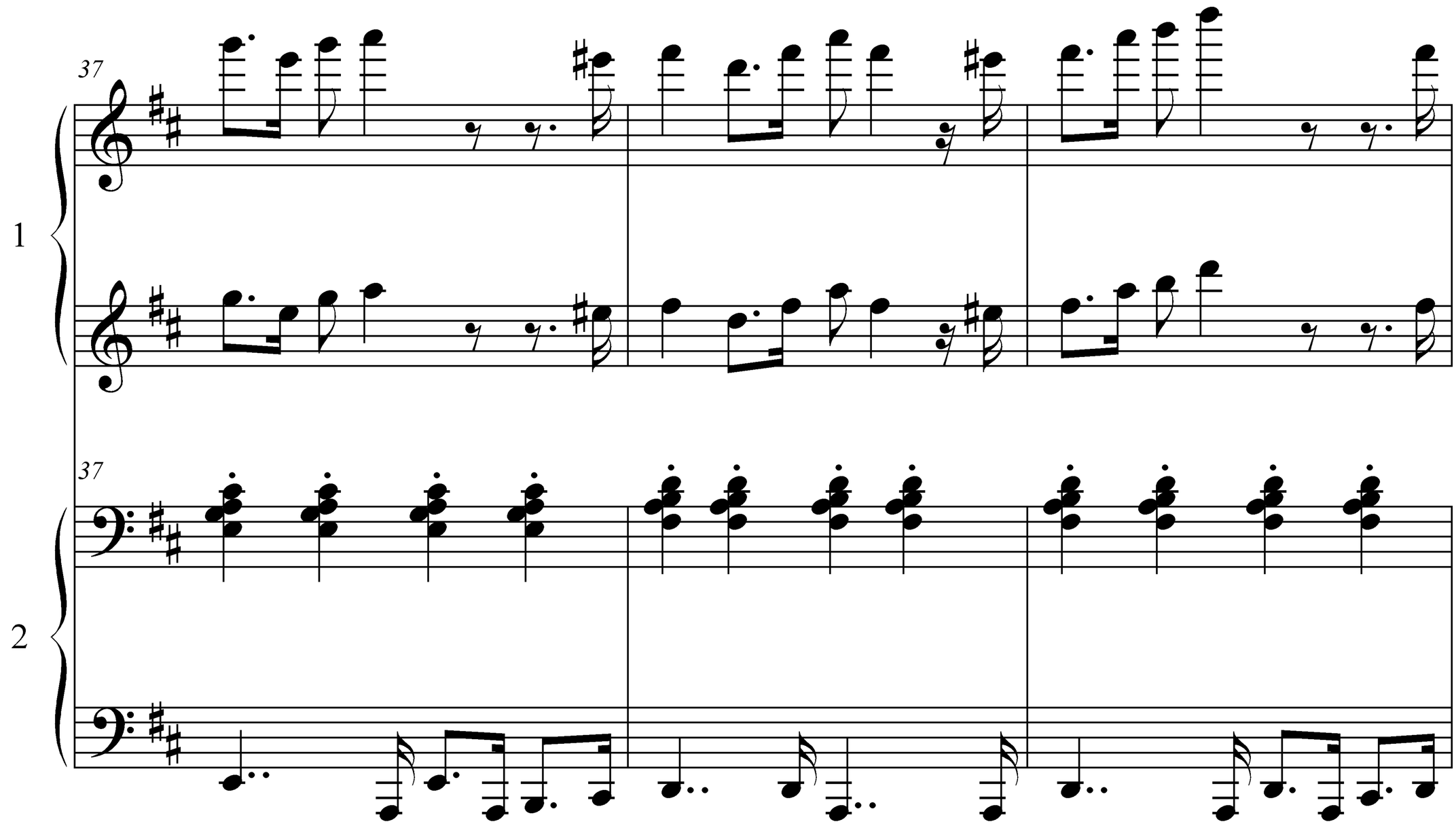
37
1
37
2

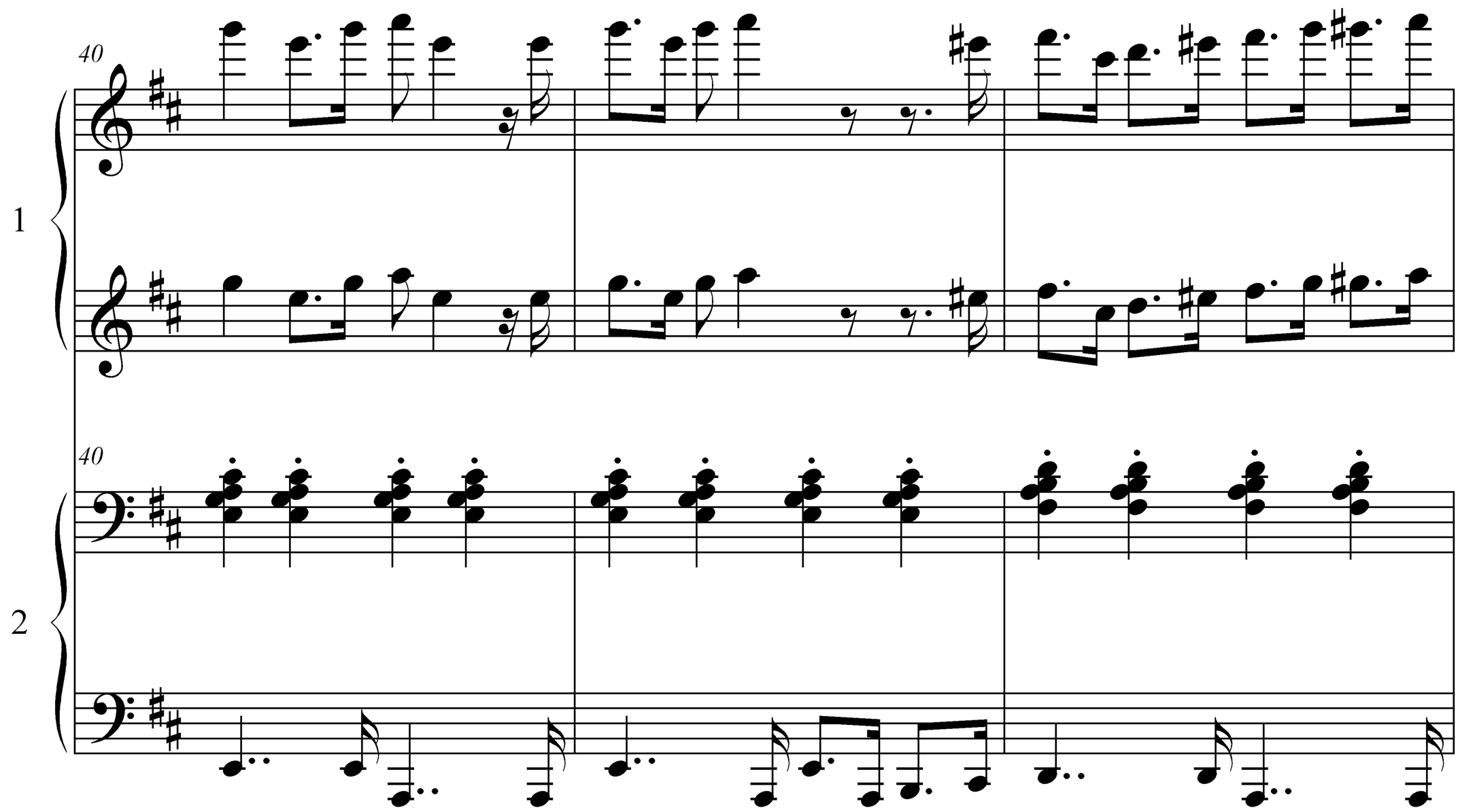
40
1
40
2

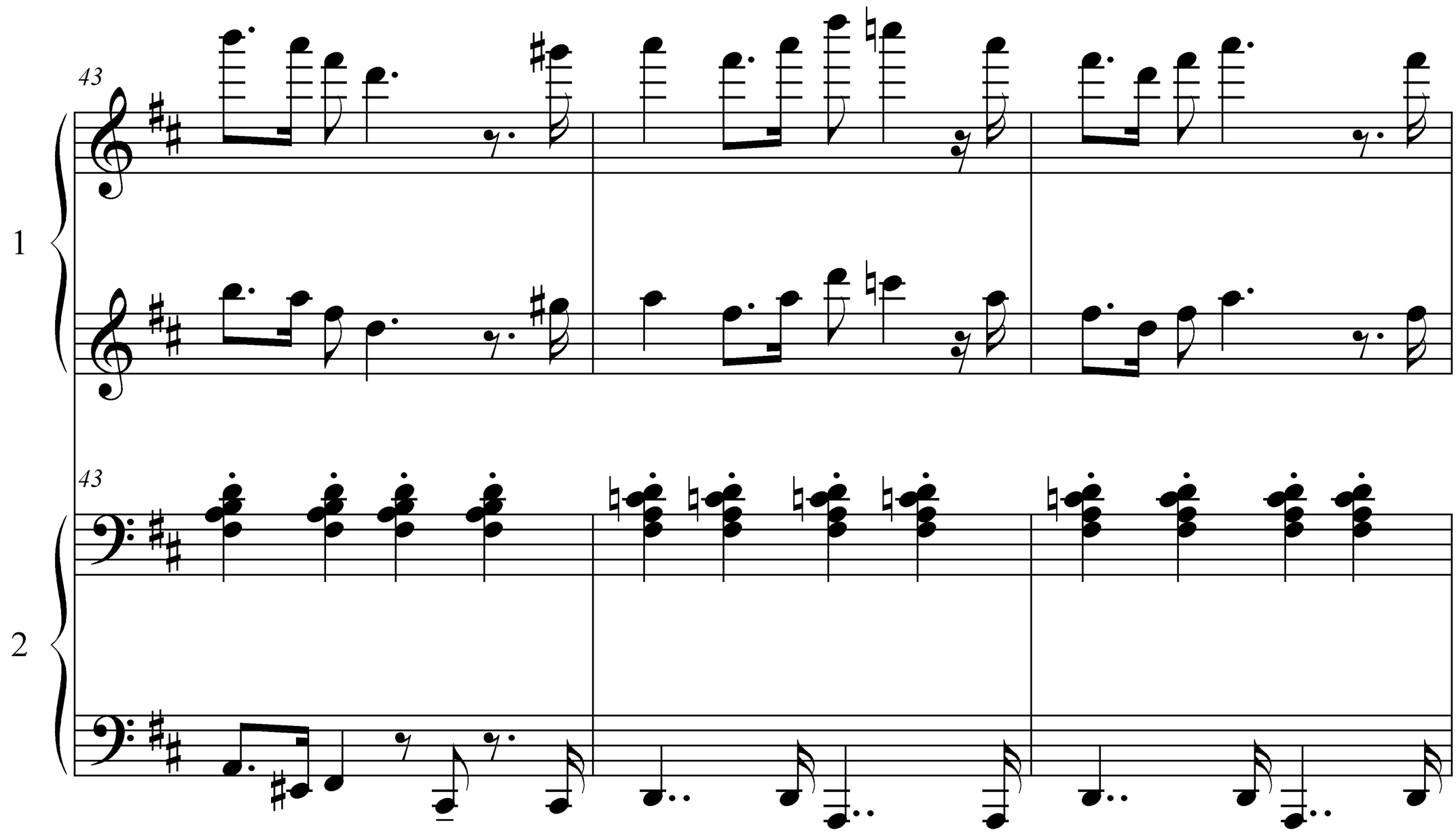
43
1
43
2

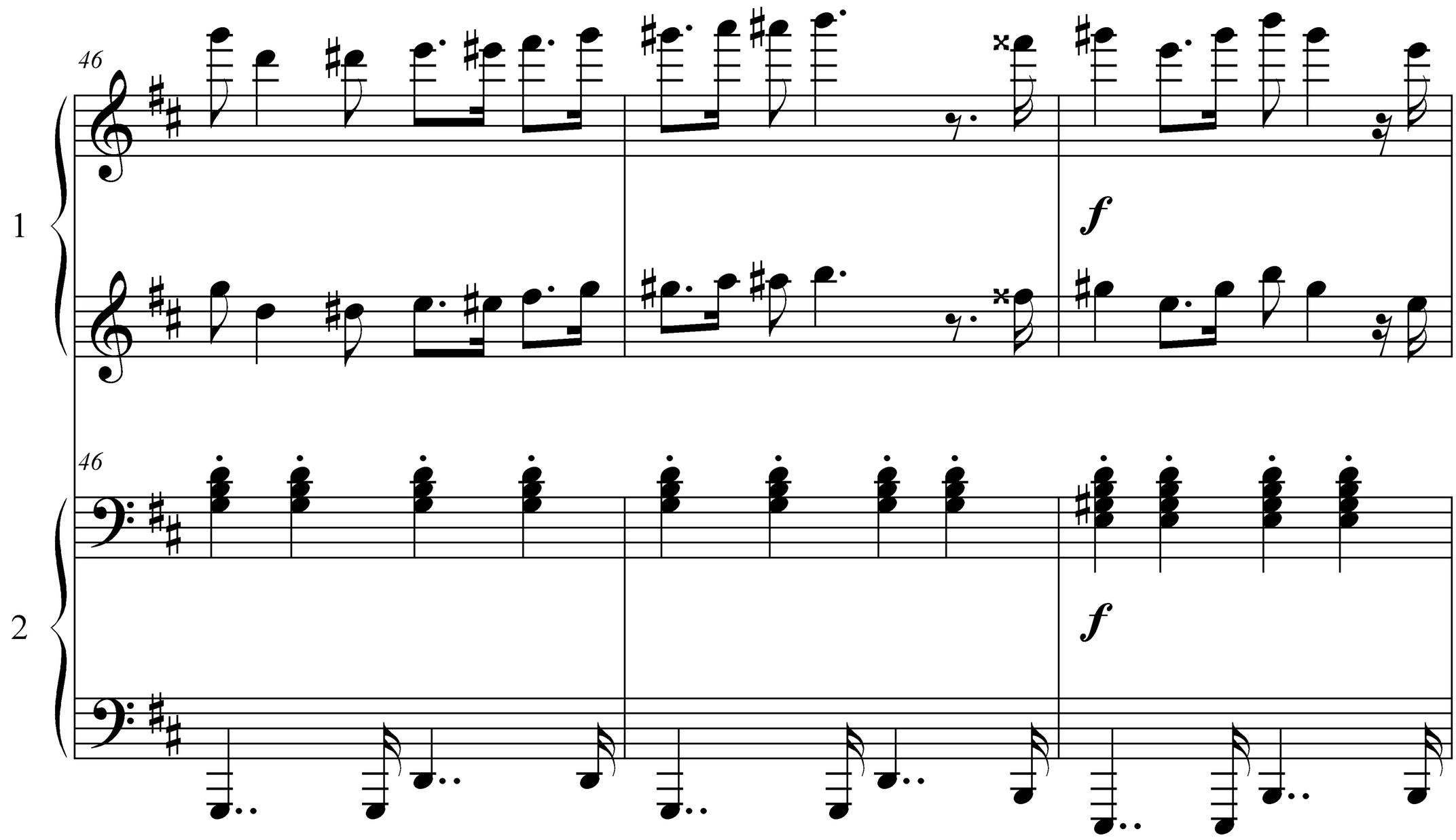
46
1
f
46
2
f

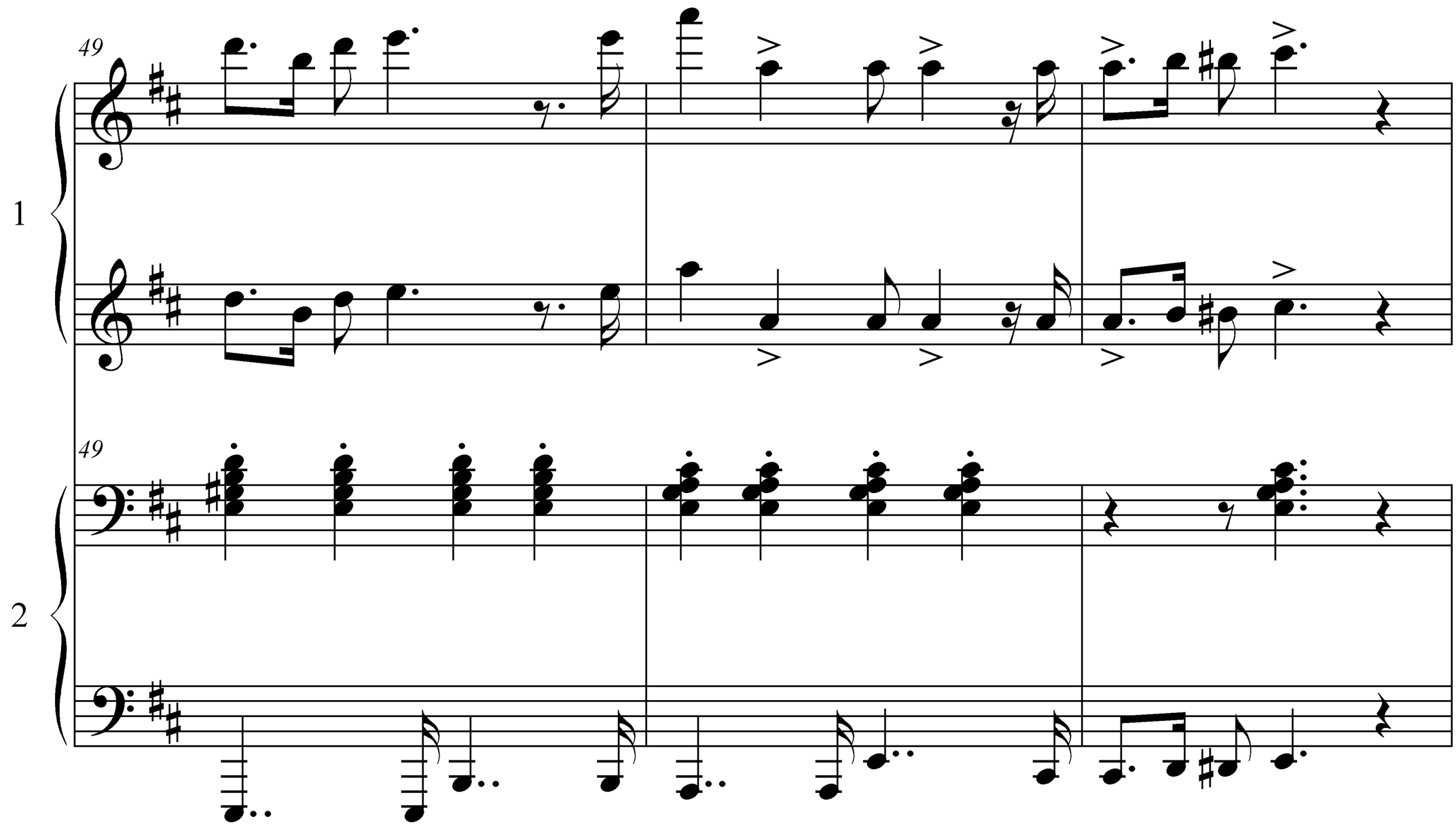
49
1
49
2

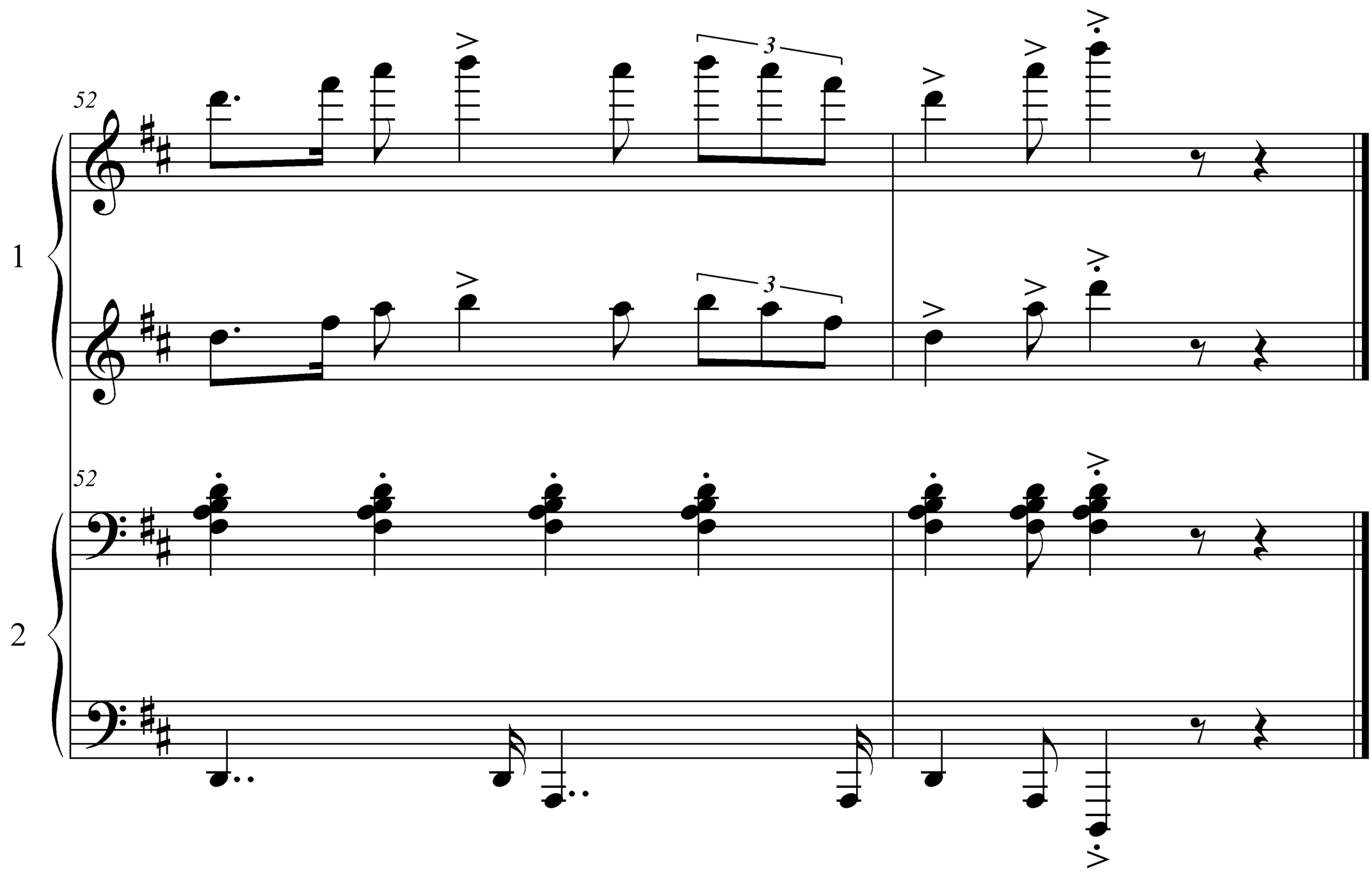
52
1
3
3
52
2

У моря

*редакторское переложение для 2-х ф-но**

А. М. Мелкумова (1977 -)

♩= 200
Dolce presto

Ф-но 1

Ф-но 2

mp

p

mp

4

1

2

p

mp

p

mp

* Для исполнения в оригинальном варианте (на одном ф-но) играть только мелодию, без подголосков.

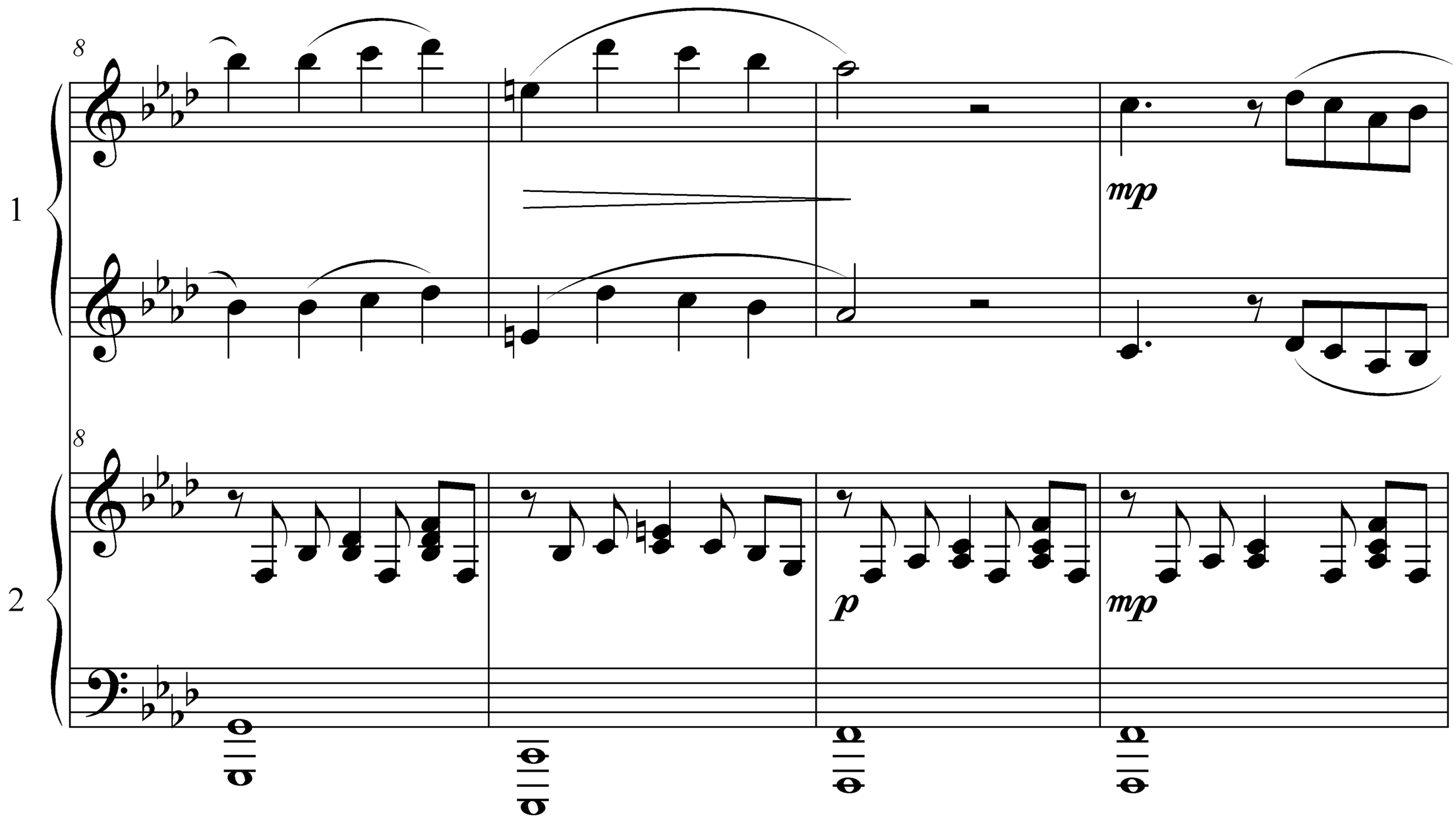
8
1
mp
8
2
p
mp

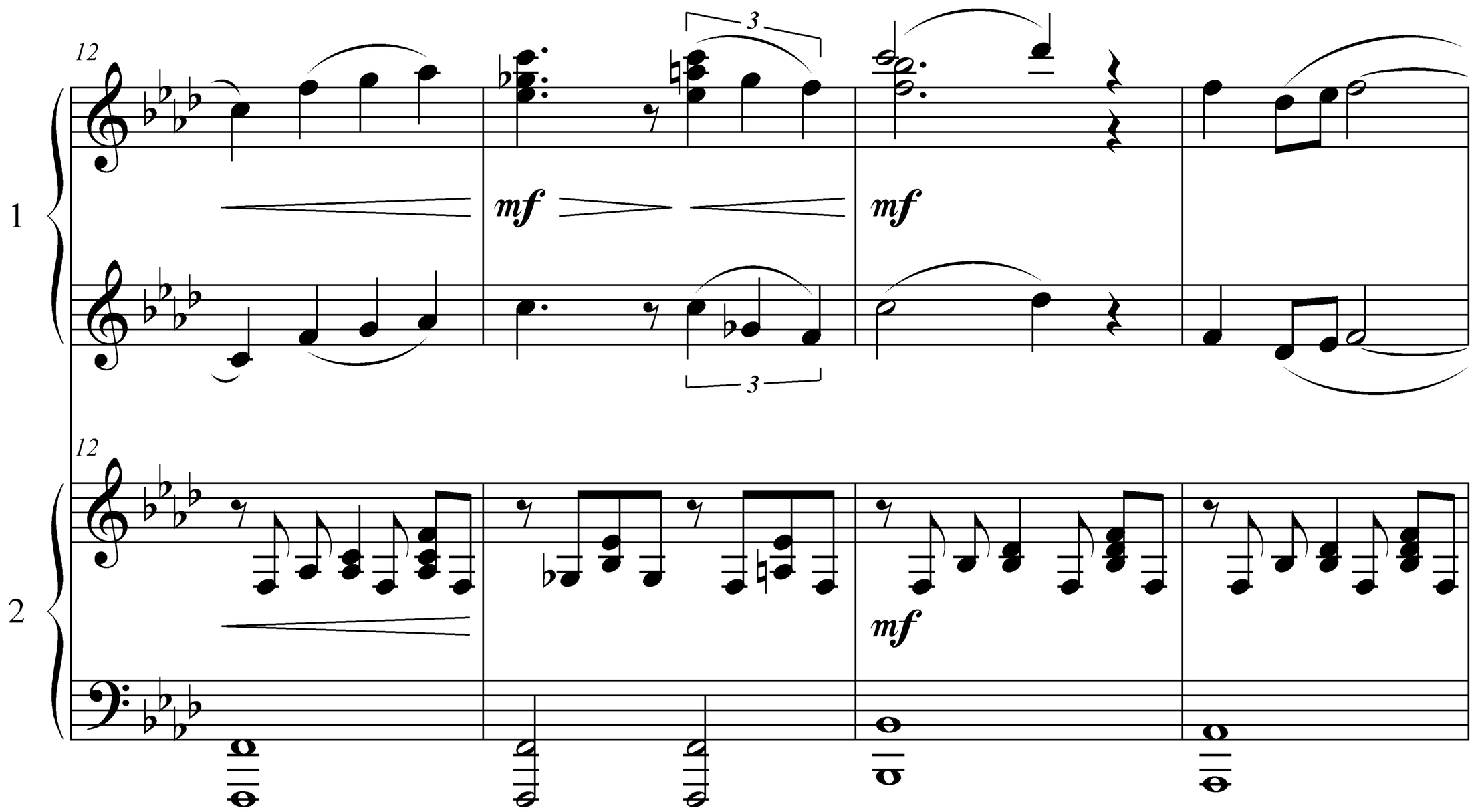
12
1
3
mf
mf
3
12
2
mf

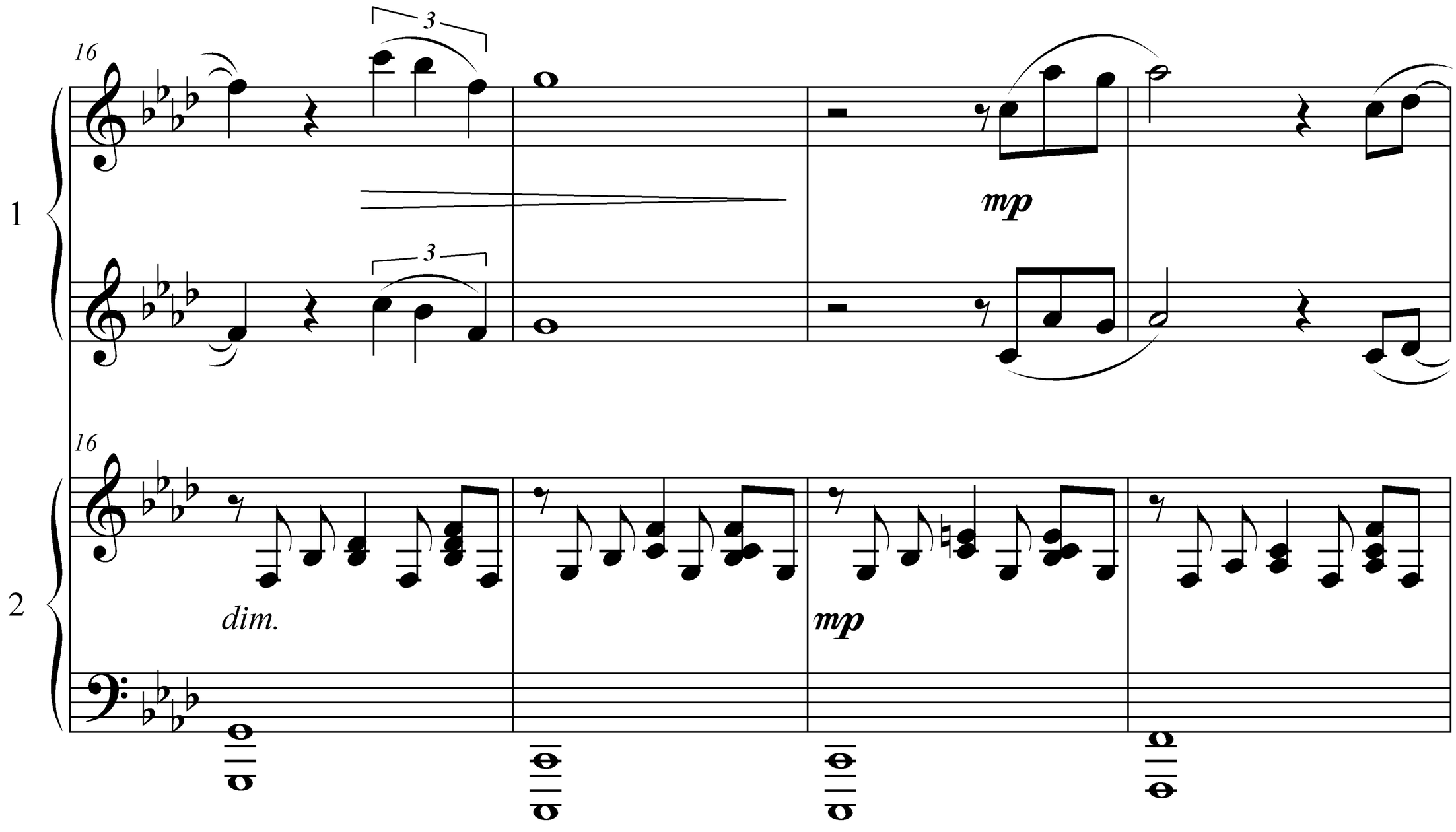
16
1
2
3
mp
16
2
dim.
mp

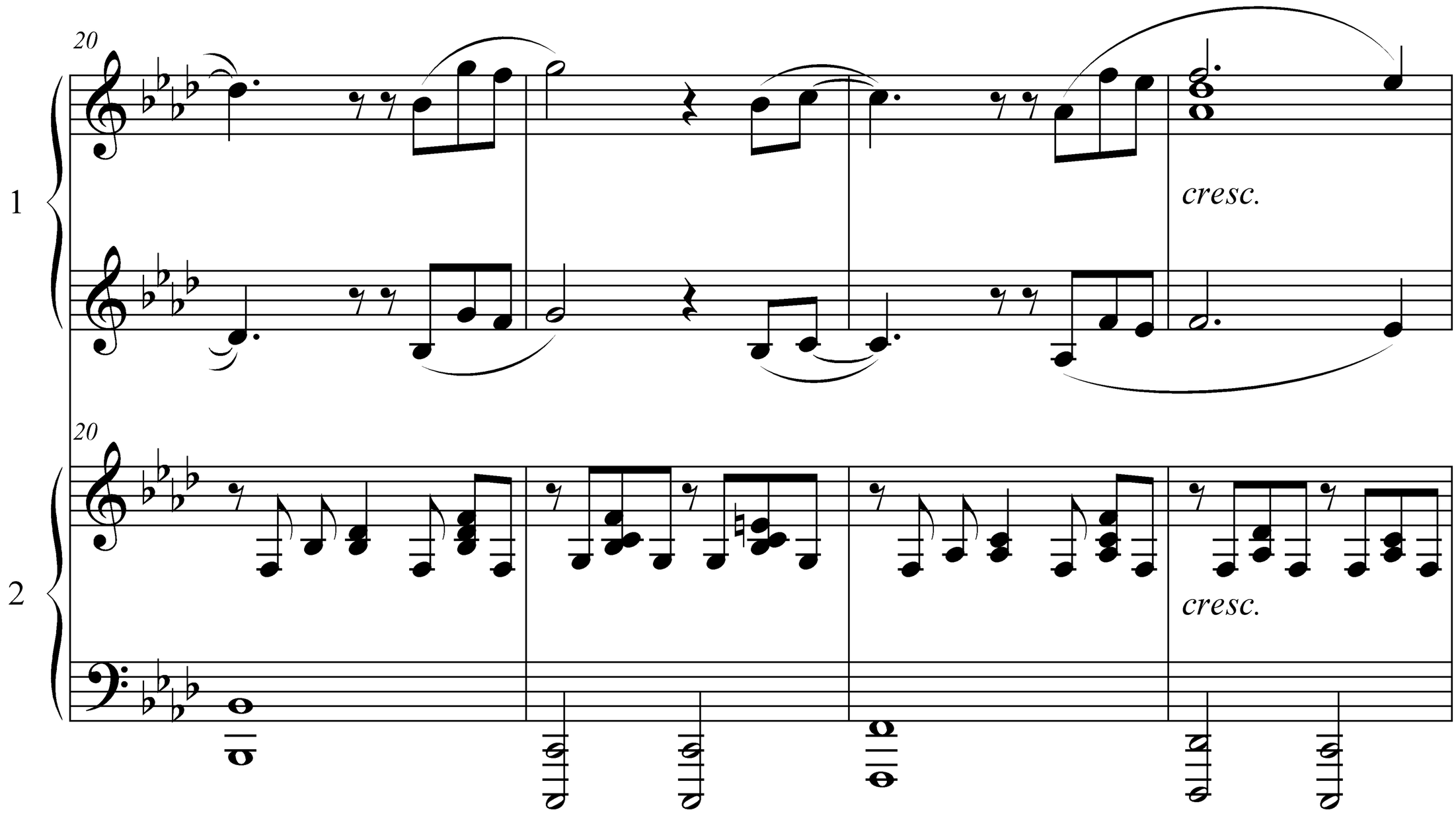
20
1
cresc.
20
2
cresc.

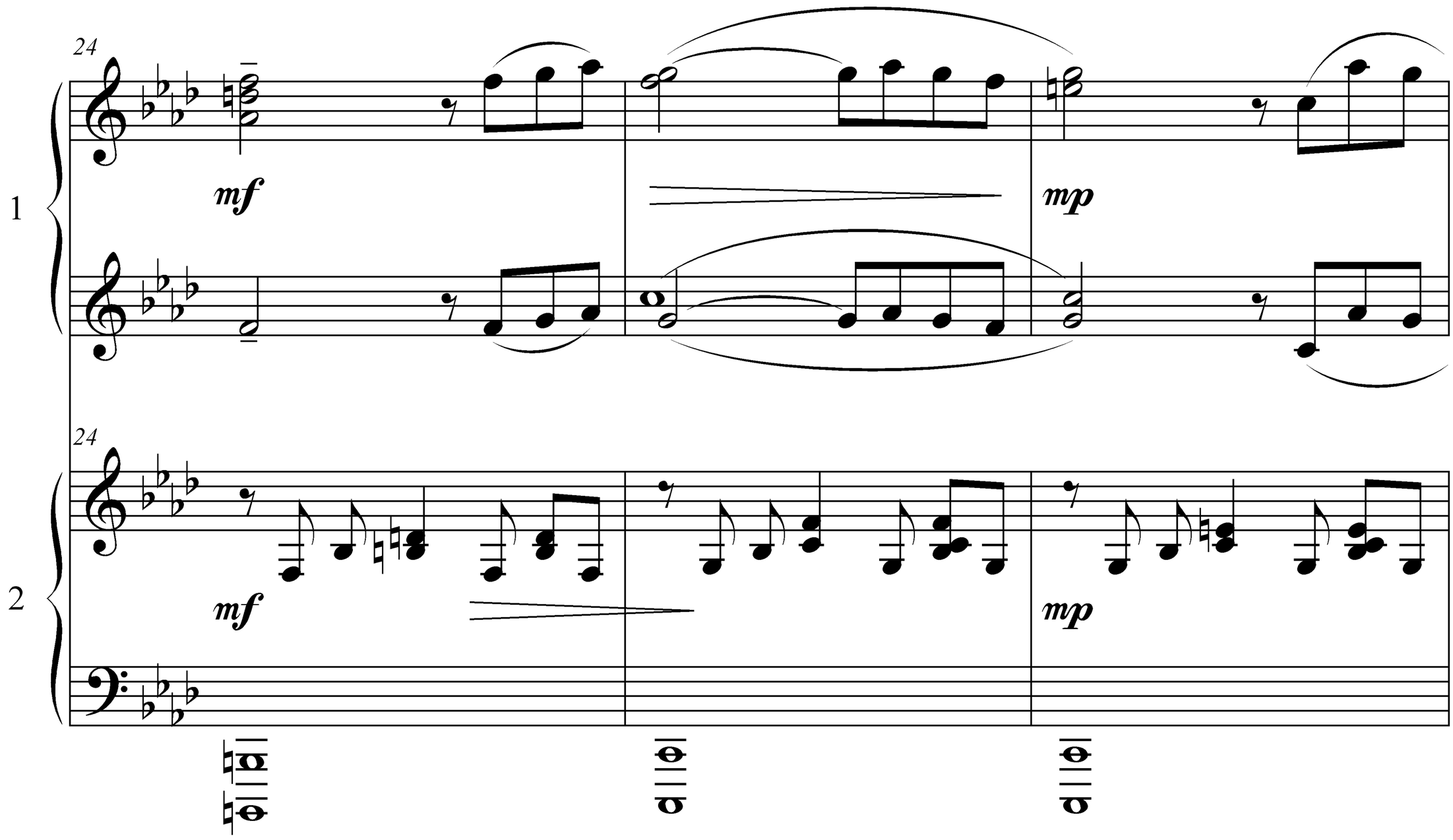
24
1
mf
mp
24
2
mf
mp

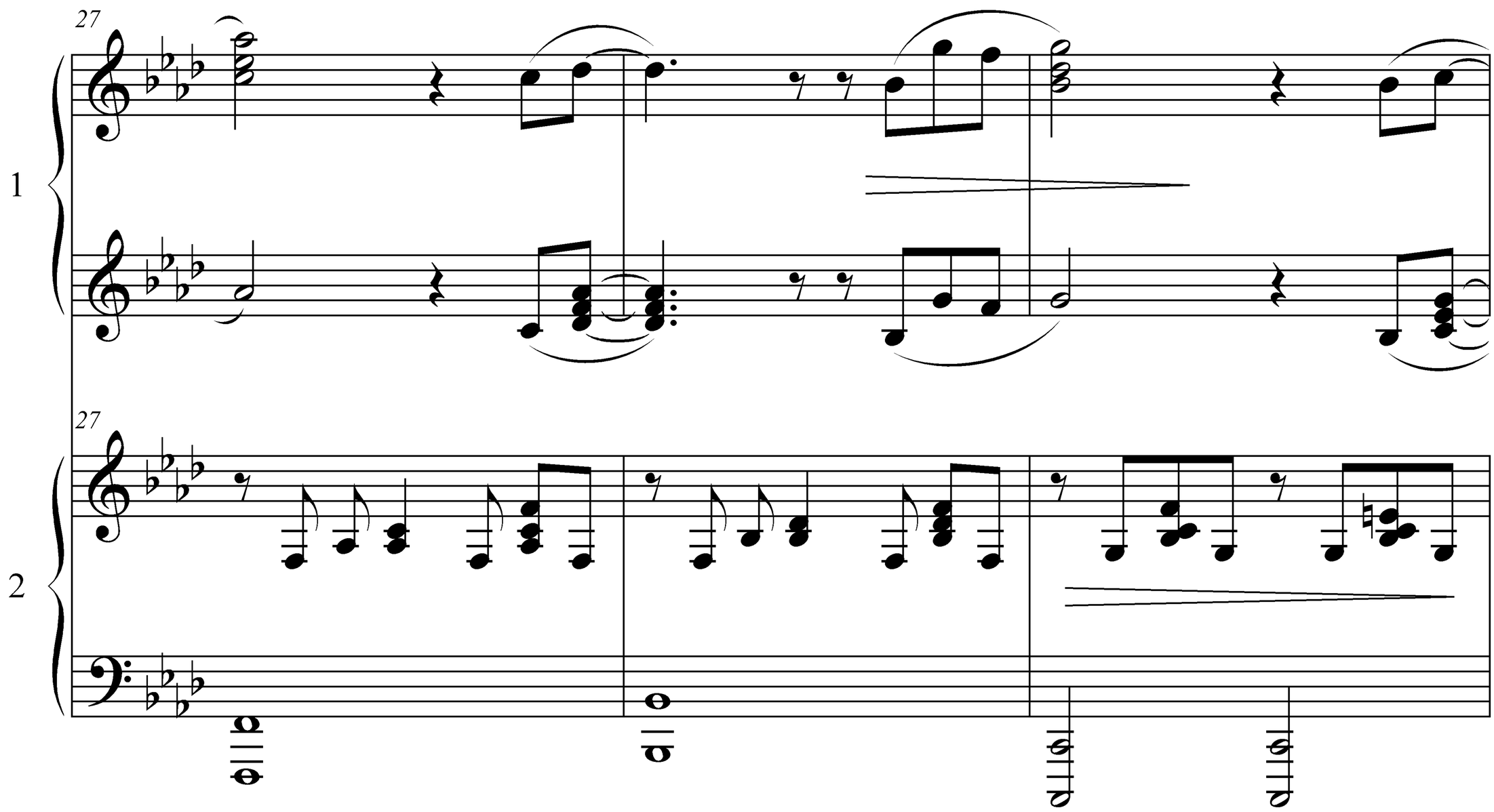
27
1
27
2

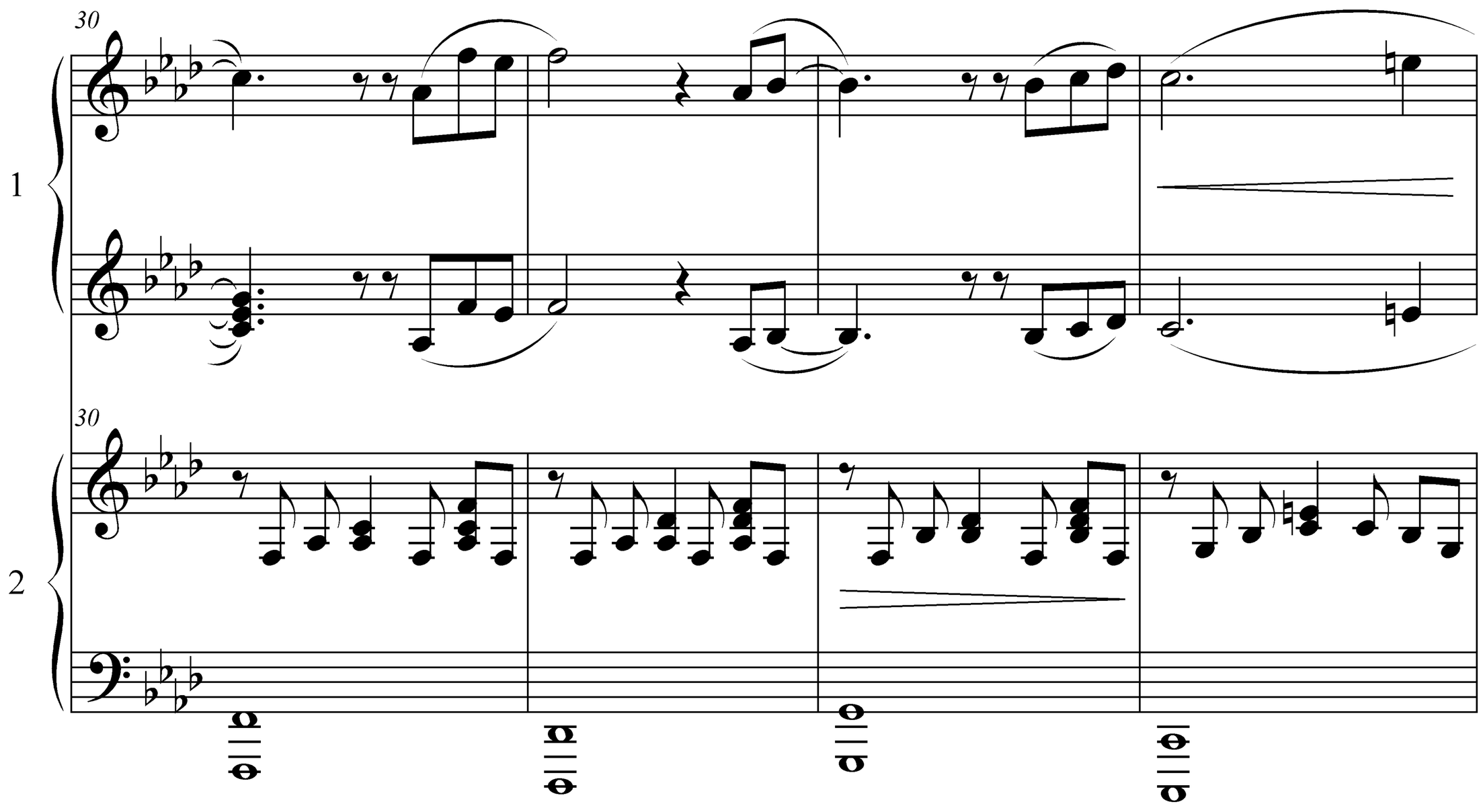
30
1
30
2

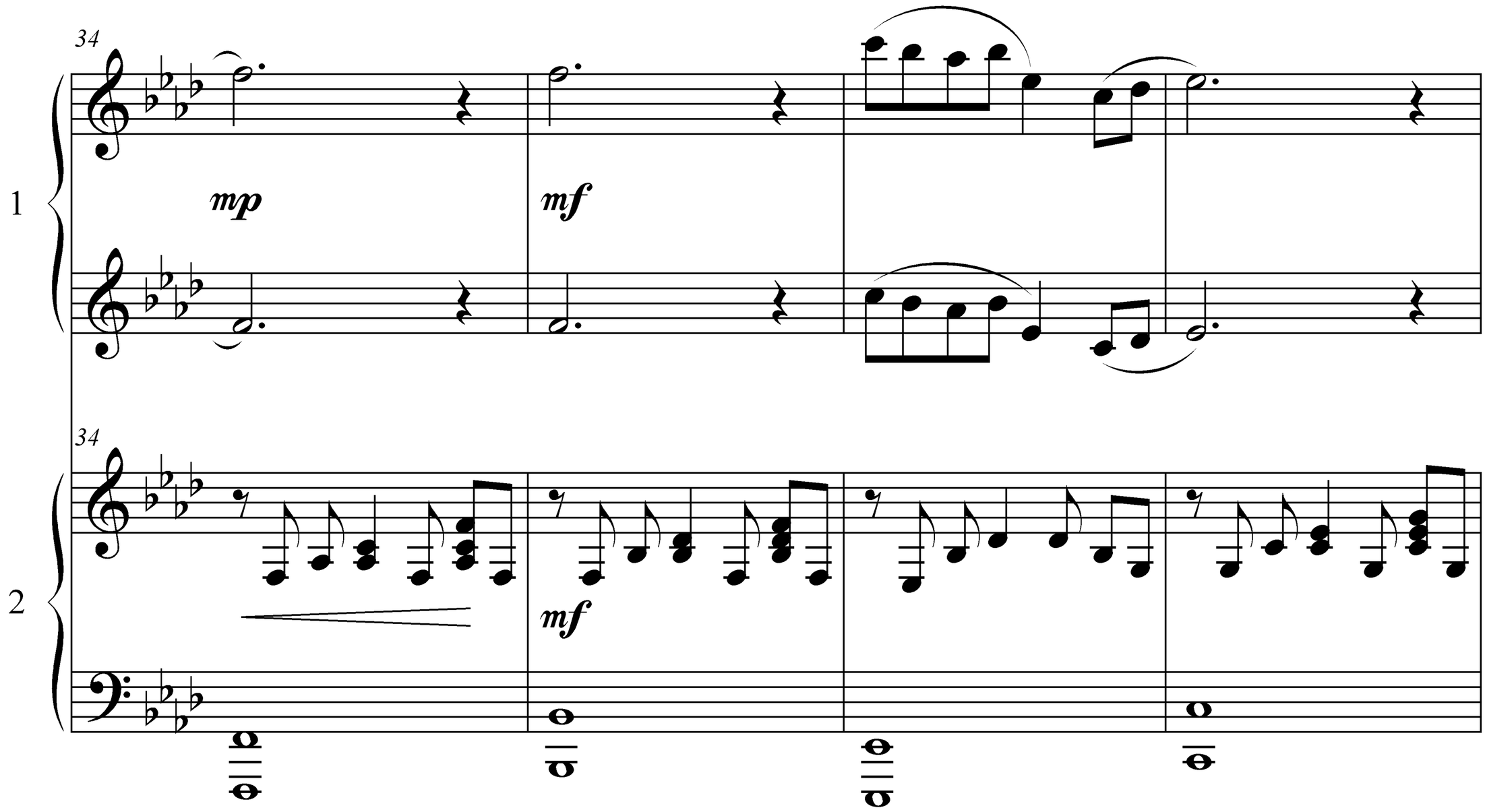
34
1
mp
mf
34
2
mf

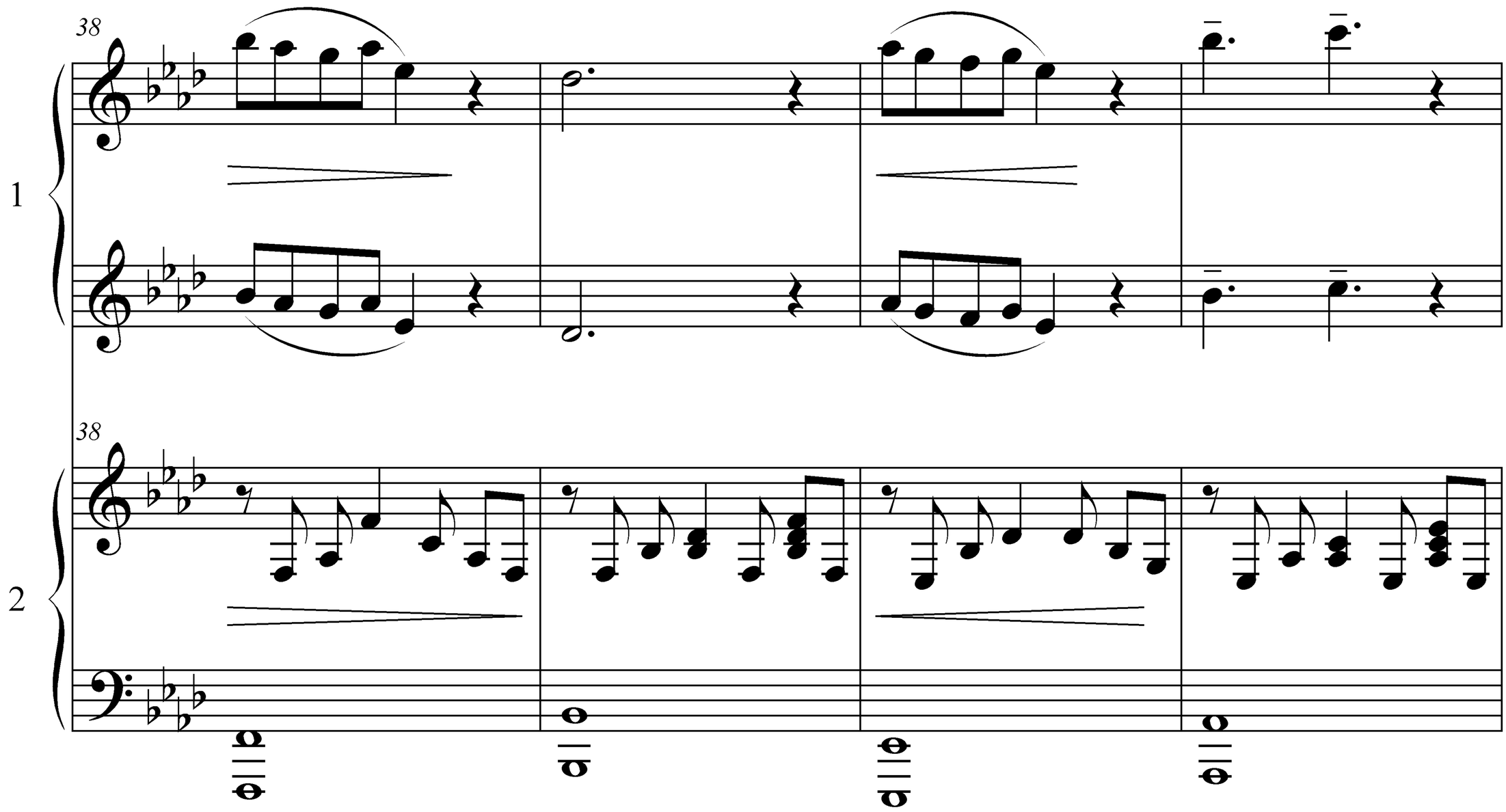
38
1
38
2

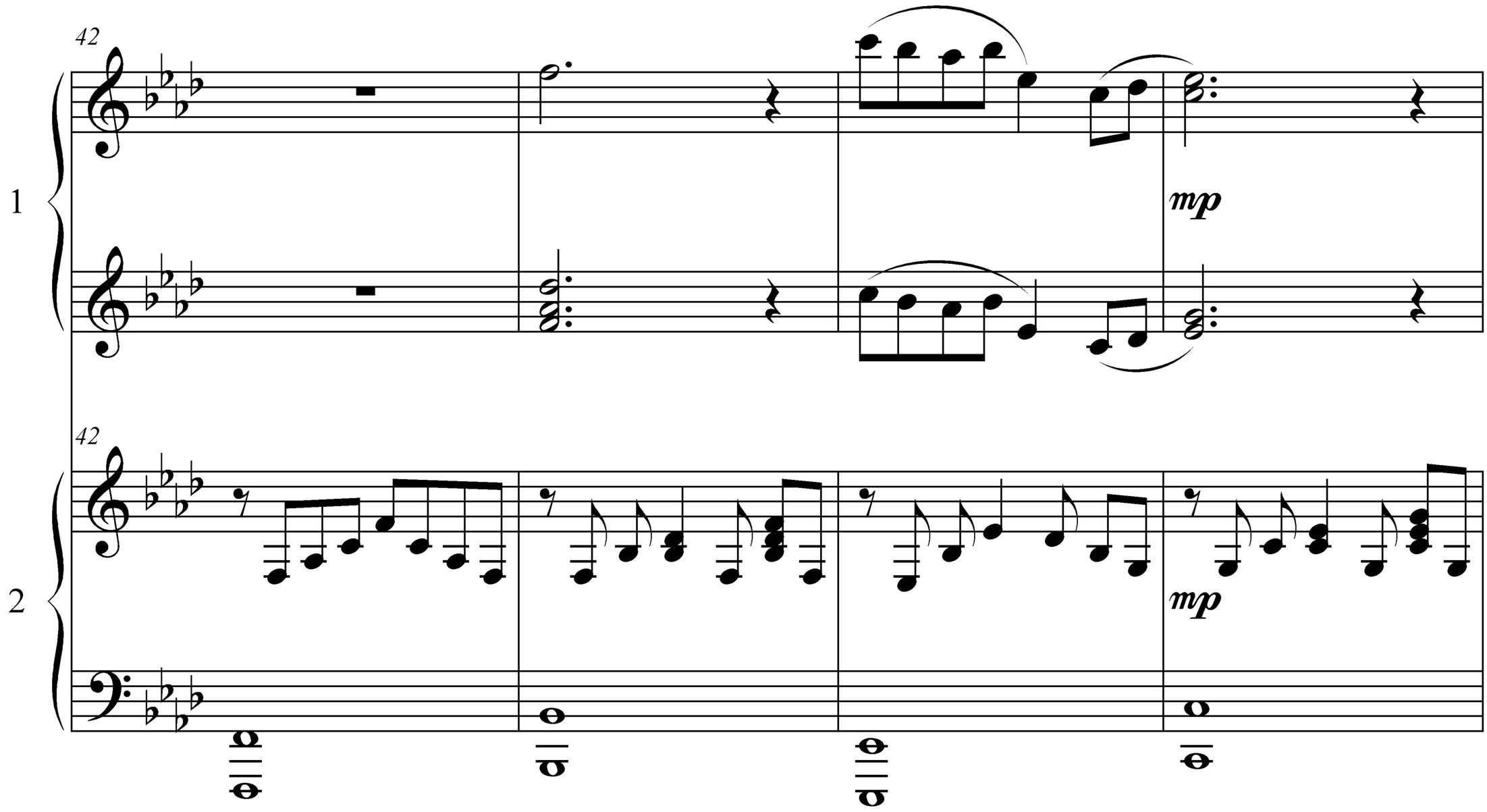
42
1
mp
42
2
mp

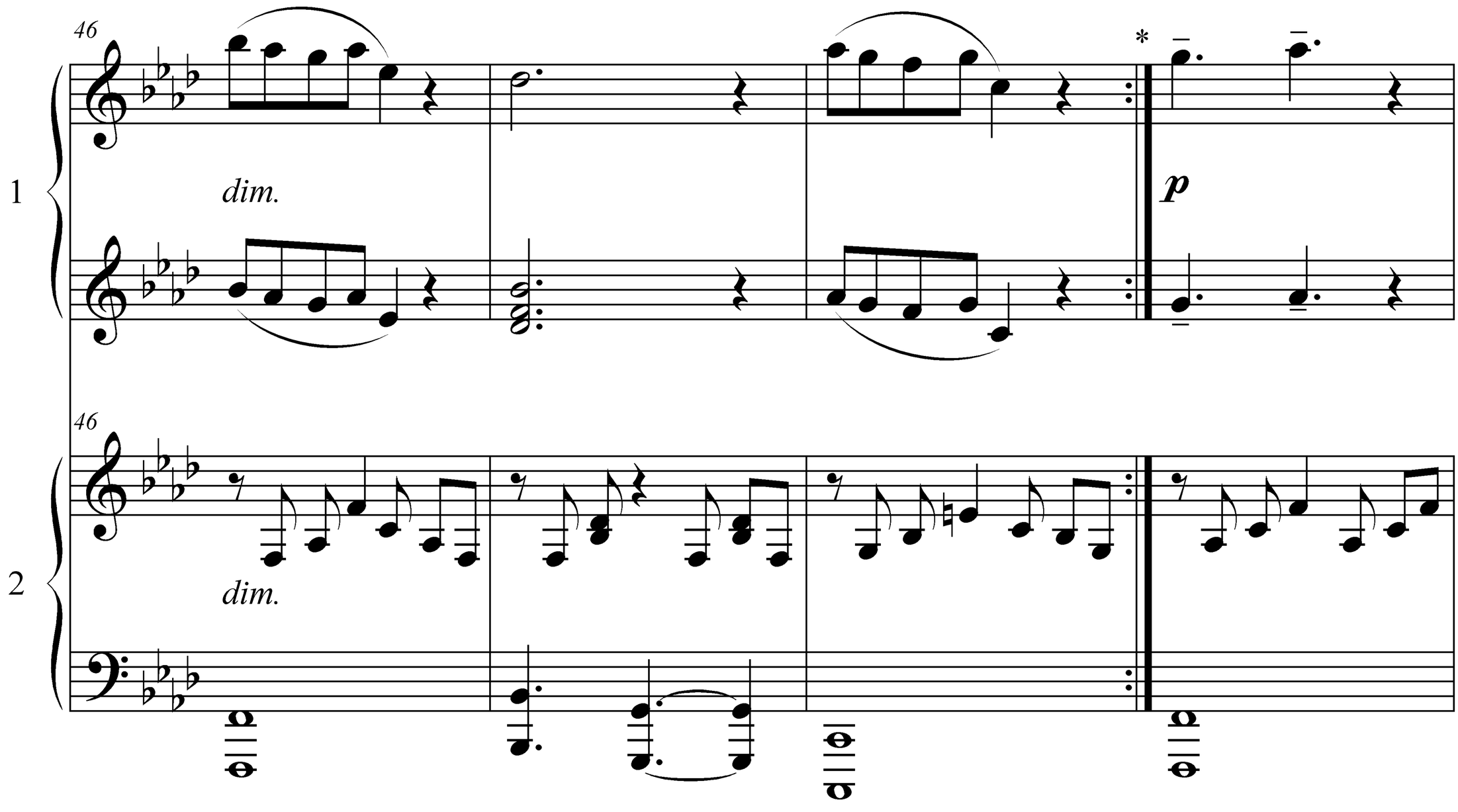

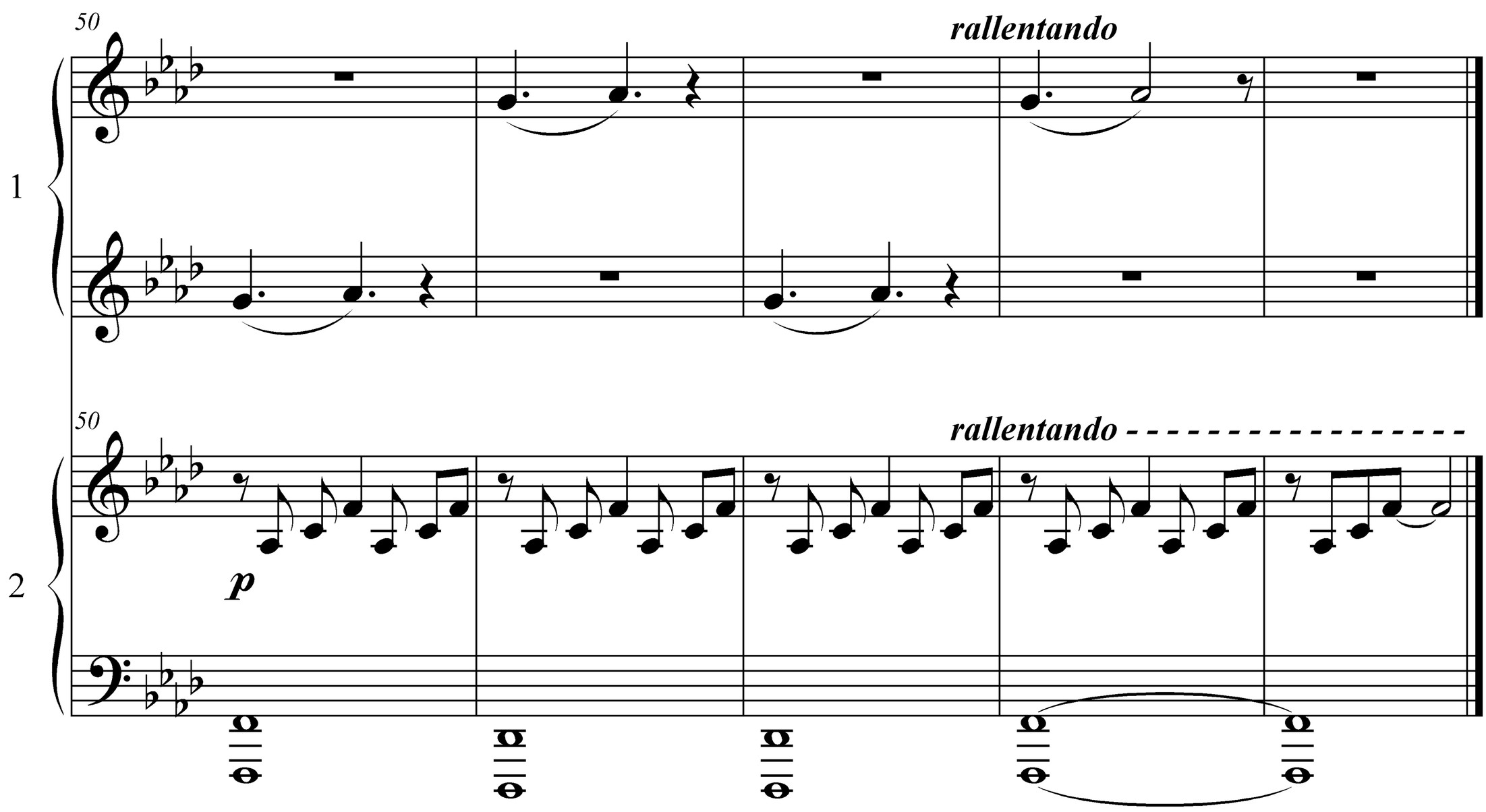

* Знак повтора - редакторский.

Гимн России

*в обработке для 2 фортепиано А. А. Бокова**

А. В. Александров
(1883 - 1946)

Maestoso ♩= *70*

Ф-но 1

ff *f*

Ф-но 2

ff *f*

5

1

5

3

2

* Исполнять все 3 куплета - вовсе не обязательно: Можно ограничиться двумя или одним.

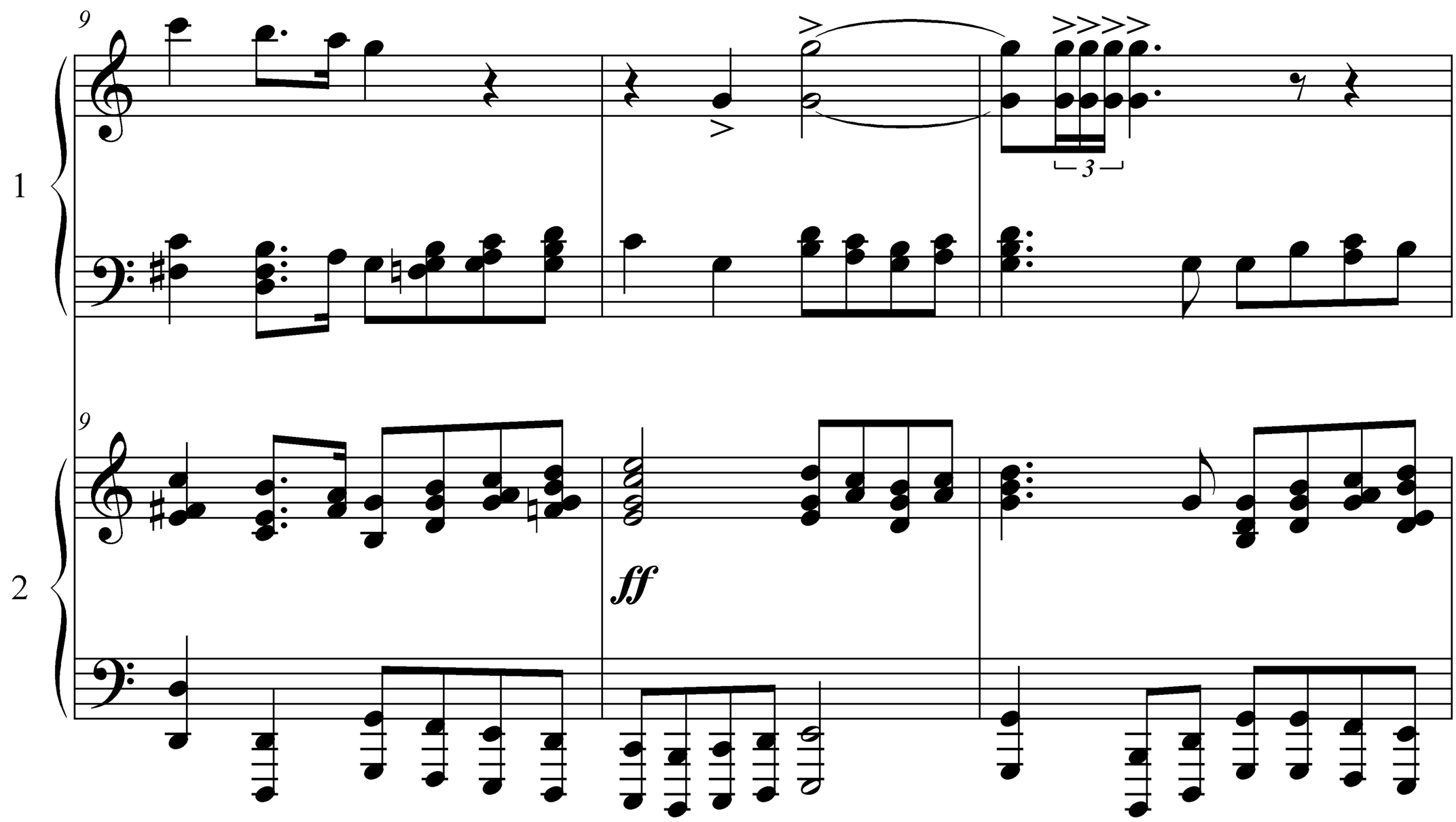
9
1
2
3
ff

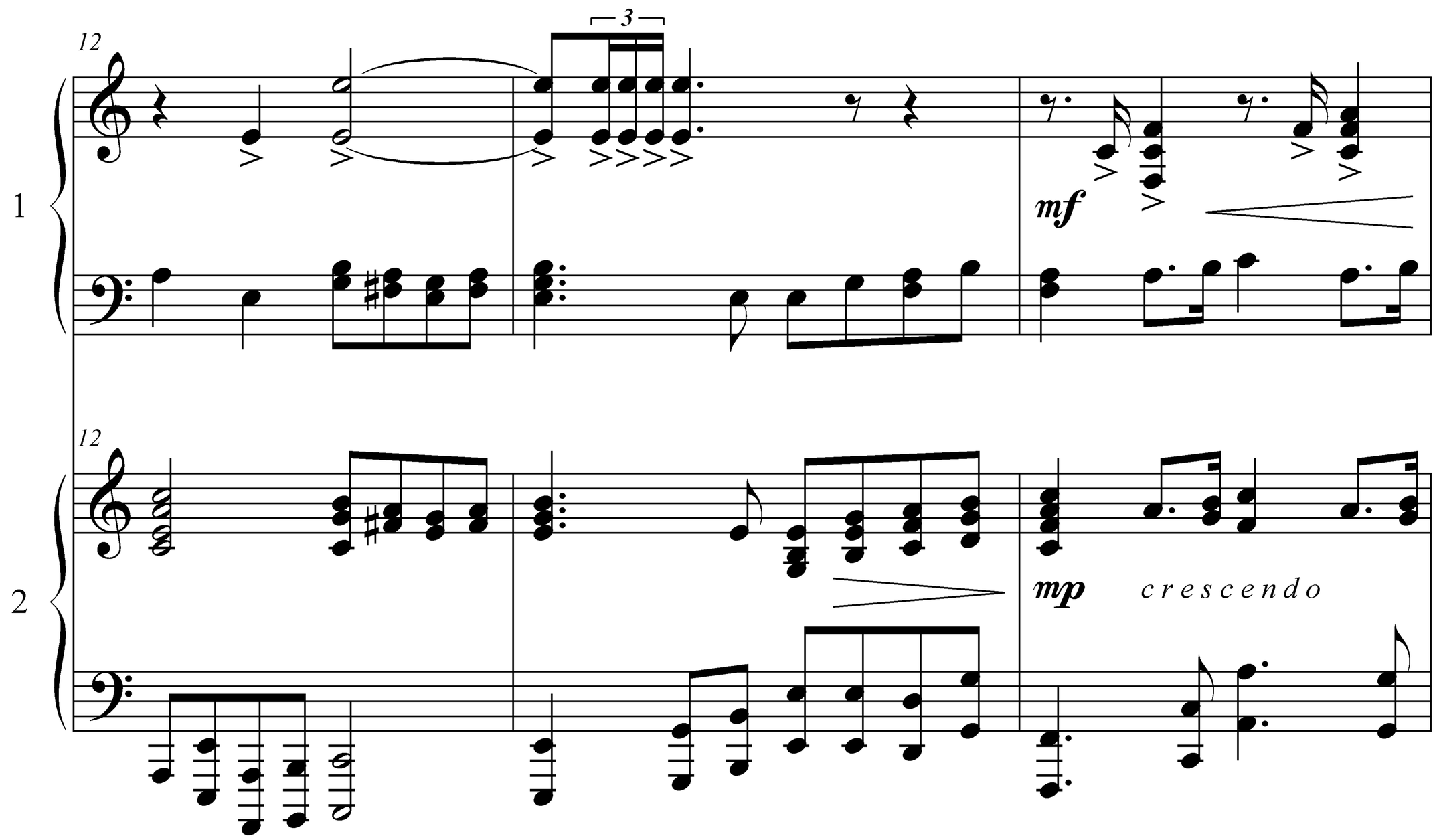
12
1
2
3
mf
mp
crescendo

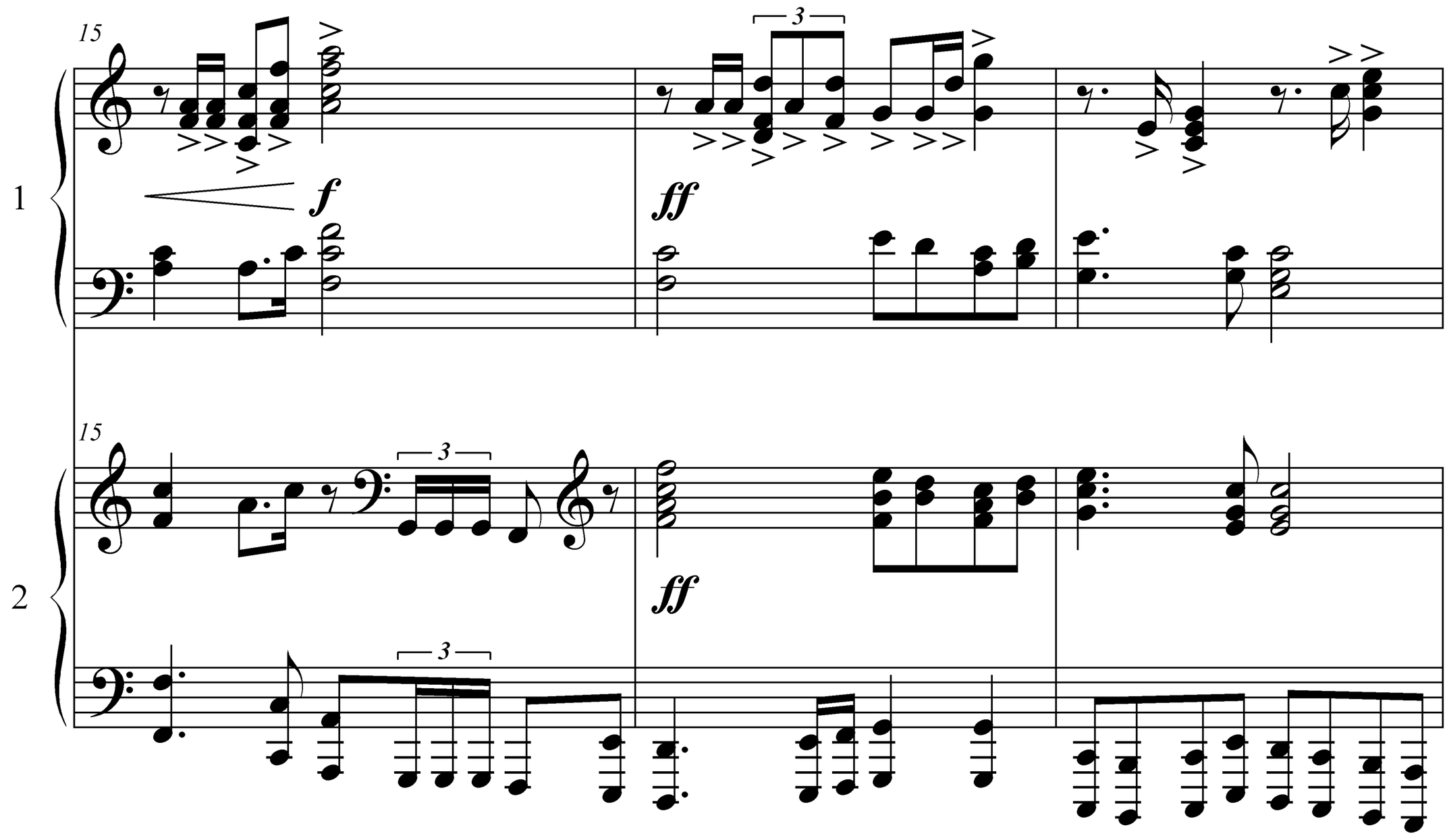
15
1
f
ff
15
2
ff

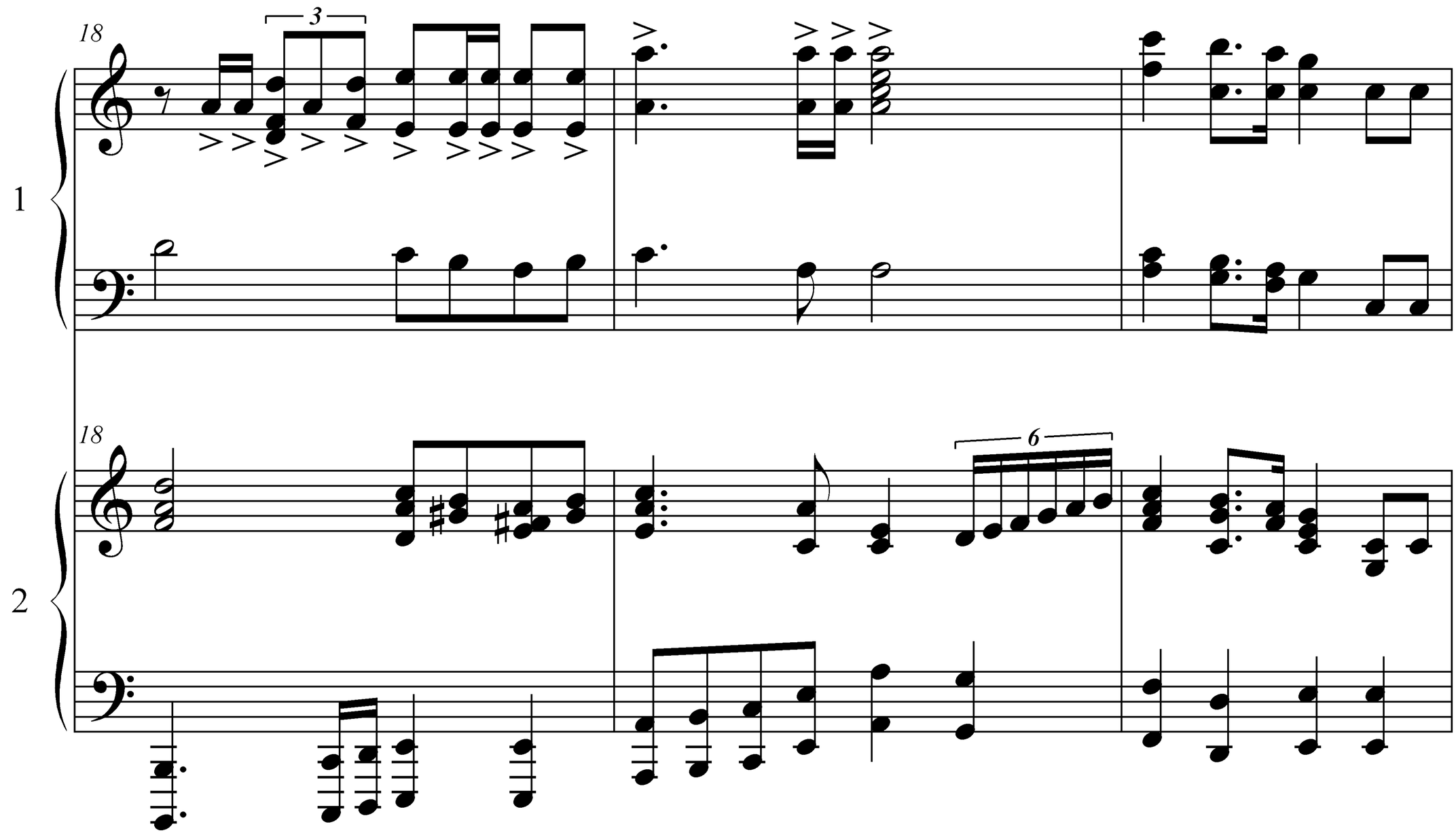
18
1
18
2

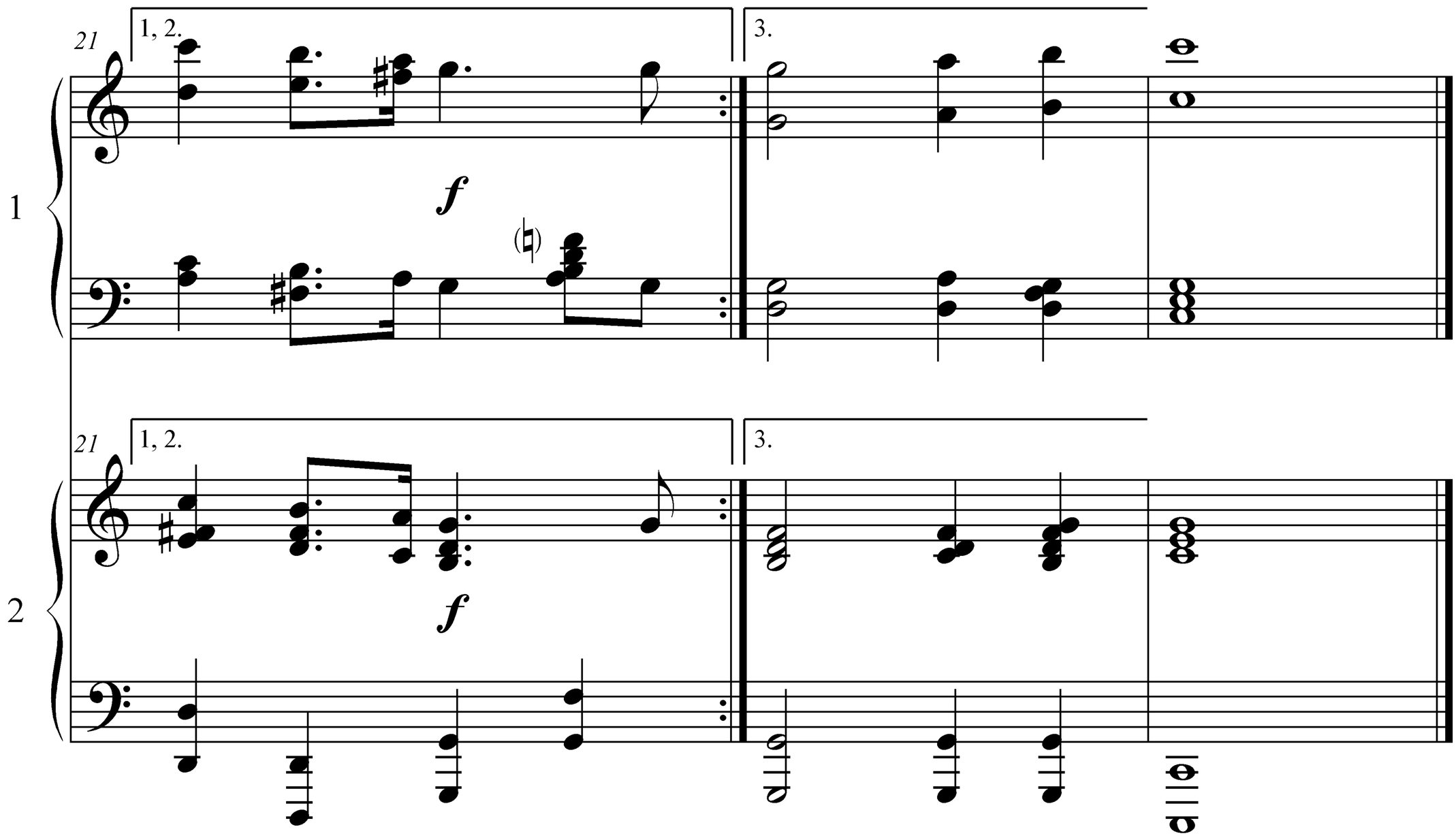

Куплет 1:

Россия — священная наша держава,
Россия — любимая наша страна.
Могучая воля, великая слава —
Твоё достоянье на все времена!

Припев:

Славься, Отечество наше свободное,
Братских народов союз вековой,
Предками данная мудрость народная!
Славься, страна! Мы гордимся тобой!

Куплет 2:

От южных морей до полярного края
Раскинулись наши леса и поля.
Одна ты на свете! Одна ты такая —
Хранимая Богом родная земля!

Припев.

Куплет 3:

Широкий простор для мечты и для жизни
Грядущие нам открывают года.
Нам силу даёт наша верность Отчизне.
Так было, так есть и так будет всегда!

Припев.

Музыкальный редактор и составитель: Боков Александр Александрович.
Все авторские права защищены законодательством РФ!